हरिभूमि
छत्तीसगढ़, मध्यप्रदेश, हरियाणा व दिल्ली से एक साथ प्रकाशित
समाचार ही नहीं, विचार भी
haribhoomi.com
रायपुर, गुरुवार 15 अक्टूबर 2026

THIS IS A PUBLIC ANNOUNCEMENT FOR INFORMATION PURPOSES ONLY AND IS NOT A PROSPECTUS ANNOUNCEMENT AND DOES NOT CONSTITUTE AN INVITATION OR OFFER TO ACQUIRE, PURCHASE OR SUBSCRIBE TO SECURITIES. NOT FOR RELEASE, PUBLICATION OR DISTRIBUTION DIRECTLY OR INDIRECTLY OUTSIDE INDIA. INITIAL PUBLIC OFFER OF EQUITY SHARES OF JIO PLATFORMS LIMITED ON THE MAIN BOARD OF THE BSE LIMITED ("BSE") AND THE NATIONAL STOCK EXCHANGE OF INDIA LIMITED ("NSE" AND TOGETHER WITH BSE, THE "STOCK EXCHANGES") IN COMPLIANCE WITH CHAPTER II OF THE SECURITIES AND EXCHANGE BOARD OF INDIA (ISSUE OF CAPITAL AND DISCLOSURE REQUIREMENTS) REGULATIONS, 2018, AS AMENDED ("SEBI ICDR REGULATIONS").

(Please scan this QR code to view the Red Herring Prospectus, and the Abridged Prospectus)

JIO PLATFORMS LIMITED

(TO BE LISTED ON THE MAIN BOARD OF BSE AND NSE)

Jio Platforms Limited was incorporated on November 15, 2019, at Ahmedabad, Gujarat, as a public company limited by shares under the Companies Act, 2013, pursuant to a certificate of incorporation issued by the Registrar of Companies, Central Registration Centre. For further details, see "History and Certain Corporate Matters" on page 249 of the red herring prospectus dated October 14, 2026 (**"RHP"**).

Corporate Identity Number: U72900GJ2019PLC110816
Registered Office: Office-101, Saffron, Nr. Centre Point, Panchwati 5 Rasta, Ambawadi, Ahmedabad 380 006, Gujarat, India
Corporate Office: TC-22, 5th Floor, A Wing, Reliance Corporate Park, Thane Belapur Road, Ghansoli, Navi Mumbai 400 701, Maharashtra, India
Contact Person(s): Ms. Savithri Parekh, Company Secretary and Mr. Venkataraman Ramachandran, Compliance Officer
E-mail: jpl.investorrelations@jio.com; **Tel:** +91 22 7967 0000; **Website:** www.jio.com

OUR PROMOTER: RELIANCE INDUSTRIES LIMITED

INITIAL PUBLIC OFFER OF UP TO 270,000,000 EQUITY SHARES OF FACE VALUE OF ₹10 EACH ("EQUITY SHARES") OF JIO PLATFORMS LIMITED ("THE COMPANY" OR "ISSUER") FOR CASH AT A PRICE OF ₹ [●] PER EQUITY SHARE (INCLUDING A SECURITIES PREMIUM OF ₹ [●] PER EQUITY SHARE) ("ISSUE PRICE") AGGREGATING UP TO ₹ [●] MILLION (THE "ISSUE"). THE ISSUE INCLUDES A RESERVATION OF UP TO [●] EQUITY SHARES OF FACE VALUE OF ₹ 10 EACH FOR CASH AT A PRICE OF ₹ [●] EACH, AGGREGATING UP TO ₹ 5,000 MILLION (CONSTITUTING UP TO [●]% OF THE ISSUE), FOR SUBSCRIPTION BY ELIGIBLE EMPLOYEES ("EMPLOYEE RESERVATION PORTION") AND A RESERVATION OF UP TO [●] EQUITY SHARES OF FACE VALUE OF ₹ 10 EACH FOR CASH AT A PRICE OF ₹ [●] EACH, AGGREGATING UP TO ₹ 25,000 MILLION (CONSTITUTING UP TO [●]% OF THE ISSUE), FOR SUBSCRIPTION BY ELIGIBLE RIL SHAREHOLDERS ("RIL SHAREHOLDERS RESERVATION PORTION"). THE ISSUE LESS THE EMPLOYEE RESERVATION PORTION AND THE RIL SHAREHOLDERS RESERVATION PORTION IS HEREINAFTER REFERRED TO AS THE "NET ISSUE". THE ISSUE AND THE NET ISSUE SHALL CONSTITUTE [●]% AND [●]% OF THE POST-ISSUE PAID-UP EQUITY SHARE CAPITAL OF THE COMPANY, RESPECTIVELY. THE COMPANY, IN CONSULTATION WITH THE BRLMs, IS OFFERING A DISCOUNT OF ₹ 54 PER EQUITY SHARE OF FACE VALUE OF ₹ 10 EACH TO ELIGIBLE EMPLOYEES BIDDING IN THE EMPLOYEE RESERVATION PORTION ("EMPLOYEE DISCOUNT")

PRICE BAND: ₹ 1,065 TO ₹ 1,119 PER EQUITY SHARE OF FACE VALUE OF ₹ 10 EACH.

THE FLOOR PRICE IS 106.50 TIMES THE FACE VALUE OF THE EQUITY SHARES AND THE CAP PRICE IS 111.90 TIMES THE FACE VALUE OF THE EQUITY SHARES.

BIDS CAN BE MADE FOR A MINIMUM OF 12 EQUITY SHARES OF FACE VALUE OF ₹ 10 EACH AND IN MULTIPLES OF 12 EQUITY SHARES OF FACE VALUE OF ₹ 10 EACH THEREAFTER

THE PRICE TO EARNING RATIO ("P/E") BASED ON DILUTED EARNINGS PER SHARE ("EPS") FOR FISCAL 2026 FOR THE COMPANY AT THE LOWER END OF THE PRICE BAND IS 31.71 TIMES, AND AT THE UPPER END OF THE PRICE BAND IS 33.31 TIMES, AS COMPARED TO THE AVERAGE INDUSTRY PEER GROUP P/E RATIO OF 22.35 TIMES FOR FISCAL 2026.

A DISCOUNT OF ₹ 54 PER EQUITY SHARE IS BEING OFFERED TO ELIGIBLE EMPLOYEES BIDDING IN THE EMPLOYEE RESERVATION PORTION

BID/ISSUE PERIOD	
	ANCHOR INVESTOR BIDDING DATE: MONDAY, OCTOBER 19, 2026
	BID/ISSUE OPENS ON: WEDNESDAY, OCTOBER 21, 2026
	BID/ISSUE CLOSES ON[(1)]: FRIDAY, OCTOBER 23, 2026

(1) UPI mandate end time and date shall be at 7:00 p.m. IST on the Bid/ Issue Closing Date.

Jio Platforms Limited, is a technology platform, built on proprietary digital technology and pan-India digital connectivity as its foundational layer, driving digital transformation in India. Our Material Subsidiary, Reliance Jio Infocomm Limited, served 533.3 million customers in India as of June 30, 2026.

THE ISSUE IS BEING MADE THROUGH THE BOOK BUILDING PROCESS IN ACCORDANCE WITH REGULATION 6(1) OF THE SEBI ICDR REGULATIONS.

THE EQUITY SHARES OF OUR COMPANY WILL BE LISTED ON THE MAIN BOARD OF THE STOCK EXCHANGES. NSE IS THE DESIGNATED STOCK EXCHANGE.

QIB PORTION: NOT MORE THAN 50% OF THE NET ISSUE | NON-INSTITUTIONAL PORTION: NOT LESS THAN 15% OF THE NET ISSUE | RETAIL PORTION: NOT LESS THAN 35% OF THE NET ISSUE

EMPLOYEE RESERVATION PORTION: UP TO [●] EQUITY SHARES OF FACE VALUE OF ₹ 10 EACH AT A PRICE OF ₹ [●] PER EQUITY SHARE AGGREGATING UP TO ₹ 5,000 MILLION
RIL SHAREHOLDERS RESERVATION PORTION: UP TO [●] EQUITY SHARES OF FACE VALUE OF ₹ 10 EACH AT A PRICE OF ₹ [●] PER EQUITY SHARE AGGREGATING UP TO ₹ 25,000 MILLION

The details of the Fresh Issue and the post Issue market capitalization of the Company, each at the Floor Price and the Cap Price, are given below:

ISSUE SIZE AND MARKET CAPITALIZATION

Particulars	At Floor Price of ₹ 1,065 per Equity Share		At Cap Price of ₹ 1,119 per Equity Share	
	Up to no. of Equity Shares of face value of ₹ 10 each	Up to Amount (In ₹ Million)	Up to no. of Equity Shares of face value of ₹ 10 each	Up to Amount (In ₹ Million)
Fresh Issue	270,000,000	287,282.94^	270,000,000	301,876.48^
Post Issue Market Capitalisation	**9,209,030,830**	**9,807,617.83**	**9,209,030,830**	**10,304,905.50**

^ Considers the impact of Employee Discount of ₹ 54 per Equity Share

IN MAKING AN INVESTMENT DECISION, POTENTIAL INVESTORS MUST RELY ONLY ON THE INFORMATION INCLUDED IN THE RED HERRING PROSPECTUS AND THE TERMS OF THE ISSUE, INCLUDING THE RISKS INVOLVED AND NOT RELY ON ANY OTHER EXTERNAL SOURCES OF INFORMATION ABOUT THE ISSUE AVAILABLE IN ANY MANNER. IN RELATION TO PRICE BAND, POTENTIAL INVESTORS SHOULD ONLY REFER TO THIS PRICE BAND ADVERTISEMENT AND SHOULD NOT RELY ON ANY MEDIA ARTICLES / REPORTS IN RELATION TO THE COMPANY AS THESE ARE NOT ENDORSED, PUBLISHED OR CONFIRMED EITHER BY THE COMPANY OR THE BOOK RUNNING LEAD MANAGERS TO THE ISSUE ("BRLMs").

In accordance with the recommendations of the Committee of Independent Directors of our Company, pursuant to their resolution dated October 14, 2026, the above Price Band is justified based on quantitative factors /KPIs disclosed in the 'Basis for Issue Price' section on page 126 of the RHP vis-à-vis the weighted average cost of acquisition ("WACA") of primary issuances / secondary transactions as disclosed in 'Basis for Issue Price' section on page 126 of the RHP and provided below in the advertisement and other relevant factors.

RISK TO INVESTORS

For details refer to the section titled "Risk Factors" section on page 30 of the RHP.

1. **Risk relating to telecommunication license and spectrum:** The unified licence for providing telecom services held by Reliance Jio Infocomm Limited ("RJIL") across circles in India is due for renewal in October 2033. Further, the spectrum held by RJIL is valid for a period of 20 years with the majority of the spectrum expiring between 2041 and 2042. Any inability to maintain or renew such licences or to successfully bid for any spectrum required for our operations, could have a material adverse impact on our business, financial condition and results of operations.

Continued on next page...

...continued from previous page.

2. **Dependence on Reliance Industries Limited, Reliance Retail Limited and other Reliance Group entities:** The Company and its subsidiaries have entered into various non-exclusive agreements with the Promoter, Reliance Retail Limited, a subsidiary of the Promoter and other Reliance Group entities for certain key aspects of the business. Disruption of these arrangements could significantly impact our business, financial condition and results of operations. The following table provides an overview of our significant transactions with the Promoter, Reliance Retail Limited and Sanmina-SCI India Private Limited, for the periods/Fiscals indicated.

Particulars	Parent[(1)]/ fellow subsidiary / joint venture of the Parent	Three months ended June 30,		Fiscal		
		2026	2025	2026	2025	2024
		(in ₹ million, unless otherwise indicated)				
Purchase of Property, Plant and Equipment and Other Intangible Assets	Parent[(1)] (A)	19,440	14,237	39,040	37,099	62,246
	As a percentage of Cash Capex (B = A/U)	46.46%	11.82%	11.42%	8.38%	11.63%
	Reliance Retail Limited (C)	750	2,352	5,867	14,720	9,458
	As a percentage of Cash Capex (D = C/ U)	1.79%	1.95%	1.72%	3.33%	1.77%
	Sanmina-SCI India Private Limited (E)	414	192	5,339	5,190	1,107
	As a percentage of Cash Capex (F = E/ U)	0.99%	0.16%	1.56%	1.17%	0.21%
Revenue from Operations	Parent[(1)] (G)	9,322	7,972	36,442	35,997	35,449
	As a percentage of Revenue from Operations (H = G/ V)	2.38%	2.28%	2.48%	2.81%	3.24%
	Reliance Retail Limited (I)	3,001	4,279	16,374	10,416	7,244
	As a percentage of Revenue from Operations (J = I/ V)	0.77%	1.22%	1.11%	0.81%	0.66%
Revenue Received in Advance[(2)]	Reliance Retail Limited	292,480	271,663	1,129,351	1,023,958	890,587
Professional Fees	Parent[(1)] (K)	5,797	7,520	26,254	29,614	23,364
	As a percentage of Total Expenses (L = K/ W)	1.95%	2.88%	2.40%	3.14%	2.87%
	Reliance Retail Limited (M)	1,082	3,232	7,671	6,730	4,601
	As a percentage of Total Expenses (N = M/ W)	0.36%	1.24%	0.70%	0.71%	0.57%
Network Operating Expenses	Parent[(1)] (O)	3,131	4,312	18,761	15,807	15,388
	As a percentage of Total Expenses (P = O/ W)	1.05%	1.65%	1.71%	1.68%	1.89%
Selling and Distribution Expenses	Parent[(1)] (Q)	-	-	-	6,299	9,449
	As a percentage of Total Expenses (R = Q/ W)	-	-	-	0.67%	1.16%
	Reliance Retail Limited (S)	10,527	11,858	43,551	35,158	30,008
	As a percentage of Total Expenses (T = S/ W)	3.54%	4.54%	3.98%	3.73%	3.69%
Cash Capex[(3)] (U)		41,838	120,481	341,843	442,680	535,096
Revenue from Operations (V)		391,729	350,323	1,468,853	1,282,184	1,095,581
Total Expenses (W)		297,708	261,350	1,094,060	942,057	813,674

Notes:

(1) *Parent, in this table, means the Promoter.*

(2) *Recharge vouchers sold to Reliance Retail Limited are accounted as 'Advance against services' which is disclosed as a related party transaction under the head 'Revenue received in advance'. When Reliance Retail Limited or its distributor/ sub-distributor further sells the vouchers to our customers by way of recharge to the digital connectivity services, RJIL recognises such transfer as 'Deferred revenue' and thereafter, based on the type of tariff plan, it is accounted as operating revenues in the profit & loss account. In light of the above, revenue received in advance has not been presented as a percentage of revenue from operations.*

(3) *Cash Capex refers to the cash outflow towards expenditure for property, plant and equipment, spectrum and other intangible assets less proceeds from disposal of property, plant and equipment and other intangible assets.*

3. **Dependency on Reliance Retail Limited for distribution of prepaid connectivity services:** RJIL has a master distribution agreement and a master collection agreement with RRL. RRL is the sole distributor of our pre-paid connectivity services. Our revenue from pre-paid connectivity services constituted 76.37%, 77.88%, 77.08%, 78.57% and 79.35% of our consolidated Revenue from Operations for the three months period ended June 30, 2026, June 30, 2025 and Fiscals 2026, 2025 and 2024, respectively. Any disruption in this relationship or distribution channel could adversely impact our business, financial condition and results of operations. The following table provides the details of the Revenue Received in Advance attributed to the above arrangement with RRL:

Particulars	Three months ended / As of June 30		Fiscal / As of March 31		
	2026	2025	2026	2025	2024
	(in ₹ millions)				
Revenue Received in Advance	292,480	271,663	1,129,351	1,023,958	890,587

4. **Dependency on RJIL that contributes significantly to our Revenue from Operations, EBITDA and PAT and KPIs relating to digital connectivity services:** RJIL contributed significantly to our Revenue from Operations, EBITDA and PAT in periods / Fiscals as indicated below:

Fiscals / period	RJIL's revenue from operations (in ₹ million)	% of our consolidated Revenue from Operations	RJIL's EBITDA (in ₹ million)	% of our consolidated EBITDA	RJIL's profit after tax (in ₹ million)	% of our consolidated PAT
Three months ended June 30, 2026	342,121	87.34%	195,904	93.89%	71,669	92.31%
Three months ended June 30, 2025	308,821	88.15%	173,013	95.40%	67,110	94.39%
Fiscal 2026	1,288,714	87.74%	723,544	94.88%	281,732	93.76%
Fiscal 2025	1,141,413	89.02%	612,334	95.42%	247,948	94.97%
Fiscal 2024	1,001,194	91.38%	528,784	96.21%	204,656	95.53%

Note: The financial information of RJIL provided above is on a standalone basis.

Any material adverse impact on the business, financial conditions or results of operations of RJIL would have a corresponding material adverse impact on our consolidated business, financial condition and results of operations. Further, while we operate as a technology platform, our key operational indicators ("KPIs") are primarily pertaining to our digital connectivity services provided by RJIL and do not reflect the technology platform specific metrics. Our competitors may perform more favourably on certain operational or financial KPIs, which could affect our competitive position. For details of comparison of the KPIs of our Company with listed peers, see *"Basis for Issue Price - Comparison of KPIs with Listed Industry Peers"* on page 135 of the RHP.

5. **Network, Infrastructure and Service Disruption Risk:** The uninterrupted performance, reliability and availability of our network, passive infrastructure, technology, products and services are critical to our operations and our ability to consistently deliver our digital services. Any disruption to our network, passive infrastructure and technology could impair our ability to ensure consistent performance and deliver uninterrupted customer experience, which could have a material adverse impact on our business, financial condition and results of operations, and could lead to increased churn in our customer base.
6. **Risk related to Technology change:** The connectivity industry is subject to rapid and continuous technological change, and our connectivity infrastructure faces the risk of technological obsolescence. If we are unable to respond to changes in technologies, including for instance, more competitive satellite-based broadband services and the evolving demands of our customers, we may face technological obsolescence, which would have a material adverse impact on our business, financial condition and results of operations.
7. **Risk relating to negative publicity of 'Jio' Brand:** The "Jio" trademark is owned by the Promoter, and we do not control the use of this trademark by other companies in the Reliance Group. Negative publicity arising from actions outside its control, inability to protect intellectual property or infringement claims could have a material adverse impact on our reputation, business, financial condition and results of operations.
8. **Dependency on a limited group of passive infrastructure service providers:** We rely on a limited set of passive infrastructure service providers for our operations. For instance, of the 360,537 Network Towers used by us for our operations, 174,451 Network Towers are owned by Summit Digitel Infrastructure Limited, as of June 30, 2026. Additionally, as of June 30, 2026, we rely on Jio Digital Fibre Private Limited, for substantially all our optic fibre network requirements (approximately 98%), aside from the last mile fibre network which is owned by RJIL. Any disruption in the availability of these passive infrastructure assets could have an adverse impact on our business, financial condition and results of operations.
9. **Cybersecurity, Data Privacy and Information Security Risk:** Our systems, platforms, network infrastructure, and the services provided by our Promoter and third-party technology partners are exposed to cybersecurity threats, security breaches, operational disruptions, and other technology-related risks. Any such incident or disruption could impair our operations, compromise data security, increase costs, expose us to regulatory and legal liabilities, and adversely affect our business, results of operations, financial condition, and reputation.
10. **Artificial Intelligence ("AI") and Machine Learning ("ML") Technologies Related Risk:** We rely on AI and ML technologies across our operations, including for network automation through our proprietary JioBrain platform, customer engagement and service delivery. The deployment of AI and ML technologies across our operations may not yield the desired results. Further, reliance on AI/ML technologies may expose us to inherent risks pertaining to algorithmic bias and model errors leading to inaccurate or biased outputs, which may cause reputational harm and adversely impact our business, financial condition and results of operations.
11. Our Price/Earning (P/E) ratio based on diluted EPS for Financial Year 2026 at the upper end of the price band is 33.31 as compared to the average industry peer group P/E ratio of 22.35, as of October 13, 2026.
12. Weighted Average Return on Average Net Worth for Financial Year ended 2026, 2025 and 2024 is 9.04%. Return on Average Net Worth for the three months ended June 30, 2026, and June 30, 2025 is 2.30% and 2.31% respectively (unannualized).
13. Weighted average cost of acquisition of all Equity Shares transacted in one year, 18 months and three years preceding the date of the RHP:

Period	Weighted average cost of Acquisition (in ₹)	Cap Price is 'X' times the weighted average cost of acquisition[#]	Range of acquisition price per Equity Shares: lowest price - highest price (in ₹)
Last one year / 18 months/ 3 years	N.A.	N.A.	N.A.

#As certified by D T S & Associates LLP, Chartered Accountants (FRN 142412W/W100595), by way of their certificate dated October 14, 2026, (UDIN 26136433YFEPPE7981).

Note: No Equity Shares were transacted in the last one year, 18 months and three years preceding the date of the Red Herring Prospectus.

14. The 19 BRLMs associated with the Issue have handled 160 public issues in the past three years, out of which 46 issues have closed below the issue price on the listing date

Book Running Lead Managers	Total public issues	Issues closed below issue price listing date
Kotak Mahindra Capital Company Limited*	-	-
Morgan Stanley India Company Private Limited*	-	-
BofA Securities India Limited*	-	-
Axis Capital Limited*	2	-
BNP Paribas*	-	-
Citigroup Global Markets India Private Limited*	-	-
CLSA India Private Limited*	-	-
DAM Capital Advisors Limited*	8	2
Goldman Sachs (India) Securities Private Limited*	-	-
HDFC Bank Limited*	-	-
HSBC Securities and Capital Markets (India) Private Limited*	-	-
ICICI Securities Limited*	5	2
IIFL Capital Services Limited *(formerly known as IIFL Securities Limited)* *	5	1
Jefferies India Private Limited*	-	-
JM Financial Limited*	3	-
J.P. Morgan India Private Limited*	-	-
SBI Capital Markets Limited*	6	4
UBS Securities India Private Limited*	-	-
360 ONE WAM Limited*	-	-
Common issues handled by the BRLMs	131	37
TOTAL	**160**	**46**

** Issues handled where there were no common BRLMs*

Continued on next page...

...continued from previous page.

ADDITIONAL INFORMATION FOR INVESTORS

1. The Company has not undertaken pre-IPO placement from the DRHP till date.
2. The Promoter or the Promoter Group have not undertaken any transaction of equity shares aggregating up to 1% or more of the paid-up equity share capital of the Company from the DRHP till date.
3. The aggregate pre-Issue and post-Issue equity shareholding of the Promoter, Promoter Group and the top 10 Shareholders is set out below:

S. No.	Name of the shareholder	Pre-Issue: No. of Equity Shares of face value ₹10 each	Pre-Issue Shareholding (in %)*	Post-Issue as at allotment at lower end ₹1,065: No. of Equity Shares^	Post-Issue Shareholding (in %)^*	Post-Issue as at allotment at upper end ₹1,119: Number of Equity Shares^	Post-Issue Shareholding (in %)^*
Promoter							
1	Reliance Industries Limited	5,937,841,645	66.35%	5,937,841,645	64.41%	5,937,841,645	64.41%
	Additional top 10 Shareholders						
1	Jaadhu Holdings, LLC (an affiliate of Meta Platforms, Inc. (formerly known as Facebook, Inc.))	892,275,913	9.97%	892,275,913	9.68%	892,275,913	9.68%
2	Google International LLC	690,854,775	7.72%	690,854,775	7.49%	690,854,775	7.49%
3	The Public Investment Fund (a sovereign wealth fund of the Kingdom of Saudi Arabia)	206,931,899	2.31%	206,931,899	2.24%	206,931,899	2.24%
4	Omicron Asia Holdings II Pte. Ltd. (an affiliate of funds, vehicles and/or entities managed and/or advised by Kohlberg Kravis Roberts & Co. L.P., an indirect subsidiary of KKR & Co. Inc.)	206,931,899	2.31%	206,931,899	2.24%	206,931,899	2.24%
5	VEPF VII AIV I Ltd. (an affiliate of funds, vehicles and/or entities managed and/or advised by Vista Equity Partners Management, LLC)	206,931,899	2.31%	206,931,899	2.24%	206,931,899	2.24%
6	SLP Redwood Holdings Pte. Ltd. (an affiliate of Silver Lake)	168,489,206	1.88%	168,489,206	1.83%	168,489,206	1.83%
7	MIC Redwood 1 RSC Limited (an indirectly wholly owned subsidiary of Mubadala Investment Company PJSC)	165,545,519	1.85%	165,545,519	1.80%	165,545,519	1.80%
8	General Atlantic Singapore JP Pte. Ltd.	120,120,900	1.34%	120,120,900	1.30%	120,120,900	1.30%
9	Platinum Jasmine A 2018 Trust (acting through its trustee, Platinum Owl C 2018 RSC Limited, a wholly owned subsidiary of Abu Dhabi Investment Authority)	103,465,950	1.16%	103,465,950	1.12%	103,465,950	1.12%
10	India Markets Pte. Ltd. (an entity managed/advised by TPG Capital (S) Pte. Ltd.)	82,772,760	0.92%	82,772,760	0.90%	82,772,760	0.90%
11	Other public shareholders	167,148,465	1.87%	437,148,465	4.74%	437,148,465	4.74%
	TOTAL	**8,949,310,830**	**100.00%**	**9,219,310,830**	**100.00%**	**9,219,310,830**	**100.00%**

Note: The Promoter Group do not hold any Equity Shares in the Company

^Assuming full subscription in the Issue. The post-Issue shareholding details as at Allotment will be based on the actual subscription and will be updated in the Prospectus, subject to finalization of the Basis of Allotment. Also, this table assumes there is no transfer of Equity Shares by these shareholders between the date of the advertisement and Allotment (if any such transfers occur prior to the date of Prospectus, it will be updated in the shareholding pattern in the Prospectus).

** Assuming exercise of all vested options*

BASIS FOR ISSUE PRICE

(You may scan the QR code for accessing the website of Kotak Mahindra Capital Company)

*(The **"Basis for Issue Price"** section on page no. 126 of the RHP has been updated with the above price band in this advertisement. Please refer to the website of the BRLMs: https://investmentbank.kotak.com, https://www.morganstanley.com/india, https://business.bofa.com/bofasindia, www.axiscapital.co.in, www.bnpparibas.co.in, www.citigroup.com/global/about-us/global-presence/india/regulatory-disclosures-investment-banking, www.india.clsa.com, www.damcapital.in, www.goldmansachs.com, www.hdfc.bank.in, www.business.hsbc.co.in, www.icicisecurities.com, www.iiflcapital.com, www.jefferies.com, www.jmfl.com, www.jpmipl.com, www.sbicaps.com, www.ubs.com/indiaoffers and www.360.one for the "Basis for Issue Price" section updated with the above price band)*

The Issue Price will be determined by the Company in consultation with the BRLMs, on the basis of assessment of market demand for the Equity Shares offered through the Book Building Process and on the basis of quantitative and qualitative factors as described below. The face value of the Equity Shares is ₹ 10 each and the Issue Price is 106.50 times the face value of the Equity Shares at the lower end of the Price Band and 111.90 times the face value of the Equity Shares at the higher end of the Price Band. Investors should refer to *"Risk Factors"*, *"Our Business"*, *"Restated Consolidated Financial Information"* and *"Management's Discussion and Analysis of Financial Condition and Results of Operations"* on pages 30, 196, 320 and 436, of the RHP respectively, to have an informed view before making an investment decision.

Qualitative Factors

Some of the qualitative factors and our strengths which form the basis of computing the Issue Price are on page 126 of the RHP

Quantitative Factors

Some of the quantitative factors which may form the basis for computing the Issue Price are as follows:

A. Basic and Diluted Earnings Per Equity Share ("EPS"):

Year/Period ended	Basic EPS (in ₹)	Diluted EPS (in ₹)	Weight
March 31, 2026	33.63	33.59	3
March 31, 2025	29.21	29.17	2
March 31, 2024	23.96	23.93	1
Weighted Average	**30.55**	**30.51**	
Three months ended June 30, 2026*	8.69	8.68	-
Three months ended June 30, 2025*	7.96	7.95	-

**Not annualised*

Notes:

(1) Basic earnings per share is calculated by dividing the Profit for the year / period as per Restated Consolidated Statement of Profit and Loss attributable to equity shareholders by the weighted average number of Equity Shares.

(2) Diluted earnings per share is calculated by dividing the Profit for the year / period as per Restated Consolidated Statement of Profit and Loss attributable to equity shareholders by the weighted average number of Equity Shares outstanding plus the weighted average number of potential equity shares on account of employee stock option plan.

B. Price/Earning ("P/E") ratio in relation to the Price Band of ₹ 1,065 to ₹ 1,119 per Equity Share:

Particulars	P/E at the Floor Price (no. of times)	P/E at the Cap Price (no. of times)
Based on basic EPS for Fiscal 2026	31.67	33.27
Based on diluted EPS for Fiscal 2026	31.71	33.31

C. Industry Peer P/E ratio

Particulars	P/E ratio^
Highest	40.71
Lowest[1&2]	3.99
Average	22.35

^ P/E ratio of peer companies has been considered above for determining the highest, lowest and average Industry P/E. The P/E ratio of the peer companies has been computed based on the closing market price of the equity shares of respective peer companies on NSE as on October 13, 2026, divided by diluted EPS for fiscal ended March 31, 2026.

Note 1: Refers to the P/E ratio of Vodafone Idea Limited. The profit after tax of Vodafone Idea Limited for the year ended March 31, 2026, of ₹ 345,520 million includes exceptional items aggregating to ₹ 586,070 million. The profit after tax and the exceptional items for the year ended March 31, 2026, were ₹ 34,552 crore and ₹ 58,607 crore respectively (these have been multiplied by 10 to reflect the same in ₹ million)

Note 2: If we exclude such exceptional item then the P/E ratio for Vodafone Idea Limited would not be comparable and the average P/E ratio for the industry would be the same as the Highest P/E ratio.

D. Return on Average Net Worth ("RoNW"):

Financial Year/Period Ended	RoNW (%)	Weight
March 31, 2026	9.42	3
March 31, 2025	8.97	2
March 31, 2024	8.02	1
Weighted Average	**9.04**	
Three months ended June 30, 2026*	2.30	-
Three months ended June 30, 2025*	2.31	-

**Not annualised*

Notes:

(1) Return on Average Net Worth is calculated as Net Profit for the year / period attributable to the owners of the Company based on the Restated Consolidated Financial Information divided by the average Net Worth for the year / period.

(2) Net Worth refers to the aggregate value of the paid-up share capital and all reserves created out of the profits and securities premium account and debit or credit balance of profit and loss account, after deducting the aggregate value of the accumulated losses, deferred expenditure and miscellaneous expenditure not written off, as per the audited balance sheet, but does not include reserves created out of revaluation of assets, write-back of depreciation and amalgamation. Net Worth has been calculated as the aggregate of equity share capital and other equity excluding other comprehensive income.

(3) Average Net Worth is computed as average of Net Worth as at the beginning and end of the year/period.

(4) For further details, see "Management's Discussion and Analysis of Financial Condition and Results of Operations – Non-GAAP Measures – Return on Average Net Worth and Net Asset Value Per Equity Share" on page 451 of the RHP.

E. Net Asset Value ("NAV") per Equity Share:

NAV per Equity Share	(in ₹)
As on March 31, 2026	373.66
As on June 30, 2026	382.34
After the Issue	
- At the Floor Price	402.33
- At the Cap Price	403.91
Issue Price*	[●]

** To be determined on conclusion of the Book Building Process*

Notes:

(1) Net Worth has been calculated as the aggregate of equity share capital and other equity excluding other comprehensive income.Net Worth refers to the aggregate value of the paid-up share capital and all reserves created out of the profits and securities premium account and debit or credit balance of profit and loss account, after deducting the aggregate value of the accumulated losses, deferred expenditure and miscellaneous expenditure not written off, as per the audited balance sheet, but does not include reserves created out of revaluation of assets, write-back of depreciation and amalgamation.

(2) Net Asset Value per Equity Share is calculated by dividing Net Worth as of the end of year/period by the number of Equity Shares outstanding at the end of the year/period.

(3) For further details, see "Management's Discussion and Analysis of Financial Condition and Results of Operations – Non-GAAP Measures – Return on Average Net Worth and Net Asset Value Per Equity Share" on page 451 of the RHP.

F. Comparison with accounting ratios:

We are a technology platform company offering digital connectivity and digital services to our customers. Digital connectivity is the key enabler for providing our digital services solutions. We have considered only scaled digital connectivity providers listed in India namely Bharti Airtel Limited and Vodafone Idea Limited as the peer set and have not considered other listed digital connectivity service providers for the purpose of comparing financials and operating data. Following is the comparison of our key accounting ratios with such listed companies:

Particulars	Face value (₹)	Revenue from operations for Fiscal 2026 (in ₹ million)	EPS (Basic) (₹)	EPS (Diluted) (₹)	P/E	Return on Average Net Worth (%) (₹)	NAV per Equity Share (₹)
The Company*	10	1,468,853	33.63	33.59	[●]#	9.42%^	373.66^
Peer Companies							
Bharti Airtel Limited	5	2,109,728[1]	45.96[3]	44.37[3]	40.71 [4]	20.32%[5]	244.60[6]
Vodafone Idea Limited	10	448,730[2]	3.21[3]	3.21[3]	3.99 [4]	NM$	(3.30)[7]

Source: All the financial information for listed peer companies mentioned above is on a consolidated basis and is sourced from the annual report or audited financial statements or audited financial results or quarterly IR pack or quarterly reports of the respective company for the financial year ended March 31, 2026, submitted to the Stock Exchanges.

** Financial information of the Company has been derived from the Restated Consolidated Financial Information.*

 # To be included in the Prospectus based on the Issue Price.

$ Since the Average net-worth of Vodafone Idea Limited is negative, return on average net-worth is not meaningful (NM).

^For further details, see "Management's Discussion and Analysis of Financial Condition and Results of Operations – Non-GAAP Measures – Return on Average Net Worth and Net Asset Value Per Equity Share" on page 451 of the RHP.

Notes for peer Companies

[1] Revenue from operations for Bharti Airtel Limited is on consolidated basis (including the Africa Business) as reported in the consolidated audited results for the year ended March 31, 2026. Revenue from operations for India (excluding passive infrastructure) for Fiscal 2026 was ₹ 1,403,734 million as reported in the quarterly IR pack for the quarter and the year ended March 31, 2026.

[2] The revenue from operations of Vodafone Idea Limited for the year ended March 31, 2026, as per the audited consolidated financial results was ₹ 44,873 crore which has been multiplied by 10 to reflect the same in ₹ million.

[3] Basic and diluted EPS refers to the basic and diluted EPS sourced from the audited consolidated financial results of the peer companies respectively for the Fiscal ended March 31, 2026.

[4] P/E ratio of peer companies has been computed based on the closing market price of the equity shares of respective peer companies on NSE as on October 13, 2026, divided by diluted EPS for fiscal ended March 31, 2026.

[5] Return on average net worth (%) for Bharti Airtel Limited is computed as net income (after exceptional items) attributable to the owners for the year ended March 31, 2026, divided by average of consolidated total equity attributable to the owners as on March 31, 2026, and March 31, 2025.

[6] Net asset value per equity share for Bharti Airtel Limited is the book value per equity share as disclosed in the quarterly IR pack for the quarter and year ended March 31, 2026.

[7] Net asset value per equity share for Vodafone Idea Limited has been computed as total equity as of March 31, 2026, as per the audited consolidated financial results divided by the number of equity shares outstanding as of March 31, 2026.

Continued on next page...

...continued from previous page.

G. Weighted average cost of acquisition ("WACA"), floor price and cap price

(a) Price per share of the Company (as adjusted for corporate actions, including split, bonus issuances) based on primary issuances of Equity Shares or convertible securities (excluding issuance of Equity Shares pursuant to a bonus issue or employee stock option scheme, if any) during the 18 months preceding the date of the Red Herring Prospectus, where such issuance is equal to or more than 5% of the fully diluted paid-up share capital of the Company (calculated based on the pre-Issue capital before such transaction(s) and excluding employee stock options granted but not vested) in a single transaction or multiple transactions combined together over a span of rolling 30 days ("Primary Issuances")

Not applicable

(b) Price per share of the Company (as adjusted for corporate actions, including bonus issuances) based on secondary sale or acquisition of equity shares or convertible securities (excluding gifts) involving the Promoter, members of the Promoter Group, and/ or any Shareholders with rights to nominate directors during the 18 months preceding the date of filing of the Red Herring Prospectus, where the acquisition or sale is equal to or more than 5% of the fully diluted paid-up share capital of the Company (calculated based on the pre-Issue capital before such transaction(s) and excluding employee stock options granted but not vested), in a single transaction or multiple transactions combined together over a span of rolling 30 days ("Secondary Transactions")

Not applicable

(c) Since there are no such transactions to report under (a) and (b), therefore the following are the details of the price per share of the Company basis the last five primary or secondary transactions (secondary transactions where the Promoter, Promoter Group, and/ or Shareholders with the rights to nominate directors on the Board, are a party to the transaction), not older than three years prior to the date of filing of the Red Herring Prospectus irrespective of the size of transactions:

Not applicable

(d) Weighted average cost of acquisition, floor price and cap price

Past transactions	Weighted average cost of acquisition per Equity Share (₹)	Floor Price ₹ 1,065 (in times)	Cap Price ₹ 1,119 (in times)
Weighted average cost of acquisition of Primary Issuances	Not Applicable	Not Applicable	Not Applicable
Weighted average cost of acquisition of Secondary Transactions	Not Applicable	Not Applicable	Not Applicable
Since there were no Primary Issuance or Secondary Transactions of equity shares of the Company as mentioned above, the information of price per share of the Company based on the last five secondary transactions where the Promoter, Promoter Group, and/ or Shareholders with the rights to nominate directors on the Board, are a party to the transaction, during the last three years preceding to the date of filing of the Red Herring Prospectus irrespective of the size of the transaction:			
- Based on primary issuances	Not Applicable	Not Applicable	Not Applicable
- Based on secondary transactions	Not Applicable	Not Applicable	Not Applicable

H. Justification for Basis for Issue Price

Detailed explanation for Issue Price / Cap Price along with our Company's KPIs and financial ratios for the Fiscals and periods presented in the Restated Consolidated Financial Information and in view of the external factors which may have influenced the pricing of the Issue, if any:

- **Technology company with inherent engineering and full-stack proprietary capabilities:** We are the only digital connectivity provider globally with an end-to-end 5G SA technology stack deployed at nationwide scale - including a 4G+5G combination core, 5G devices and OSS and BSS operating systems, helping India become only the fifth country globally to possess such indigenous 5G capability, as per the Analysys Mason Report. We are the only Indian company to be among the top 20 companies globally in the WIPO PCT rankings in 2025
- **Transforming digital connectivity and digital services in India:** We were the first to roll out 4G VoLTE connectivity at scale in India and the first company to achieve 100 million 4G customers in less than 180 days from commercial launch of our services, as per the Analysys Mason Report. We are the first operator in India to launch a standalone 5G network, as per the Analysys Mason Report and have also enabled large scale, rapid 5G adoption in India. As of June 30, 2026, RJIL had 533.3 million customers, including 284.9 million 5G customers. As of June 30, 2026, 28.6 million customers subscribe to our JioFiber or JioAirFiber services, making us the largest fixed broadband service provider in India, as per the Analysys Mason Report
- **We have a culture of innovation which drives our execution engine excellence:** We have introduced several innovations such as JioGridX, which records 82 parameters at a given location across speed, coverage and user traffic and enables automated and real-time improvement actions for seamless work orders, created a Digital twin which helps in planning network rollouts and remotely guide field engineers for first time right installations and Jio Brain AI enabling autonomous decision making and real-time network optimisation.
- **The nation scale, digital gateway to India:** Consumers use the MyJio App to discover and access a large library of digital services. MyJio App had 227.6 million and 215.9 million average Monthly Active Users in the three months ended June 30, 2026, and Fiscal 2026 respectively. - As of June 30, 2026, over 1,000 digital TV channels and 15 OTT services are being offered with our JioFiber and JioAirFiber packages. -We also use physical touchpoints, such as 1,059 Jio Centres and 6,322 Jio Points as of June 30, 2026, supported by the feet-on-street network which includes a mix of employees and contractors to distribute our digital services.
- **Future ready network infrastructure:** As of June 30, 2026, we have access to a pan-India network of 360,537 Network Towers, majority of which are fiberized. We hold 26,800.8 MHz spectrum, with average remaining life of approximately15.8 years as of June 30, 2026. We have access to over 1.0 million route kilometres (or 30.0+ million fiber pair kilometres of which more than 60% is intracity) of fibre network as per the Analysys Mason Report. We are the only operator in India to have spectrum in low-band, mid-band and millimetre wave (700 MHz, 3300 MHz and 26GHz) spectrum for 5G, as per the Analysys Mason Report
- **Proven track record of scale, growth and profitability with a strong balance sheet:** In the three months ended June 30, 2026 and Fiscal 2026, we generated total revenue from operations of ₹ 391,729 million and ₹ 1,468,853 million, EBITDA of ₹ 208,645 million and ₹ 762,554 million, and EBITDA margin of 53.26% and 51.91% respectively. We have achieved this scale in just 10 years since the launch of digital connectivity services by RJIL in 2016. We have a strong balance sheet which is reflected in our improving leverage position – our Net Leverage reduced from 0.88x in Fiscal 2024 to 0.36x in Fiscal 2026

ASBA* Simple, Safe, Smart way of Application!!!

* Applications Supported by Blocked Amount ("ASBA") is a better way of applying to offers by simply blocking the fund in the bank account.

Mandatory in public issues.
No cheque will be accepted.

UPI UNIFIED PAYMENTS INTERFACE

UPI - Now available in ASBA for Retail Individual Investors and Non Institutional Investor applying in public issues where the application amount is up to ₹ 500,000, applying through Registered Brokers, Syndicate, CDPs & RTAs. UPI Bidders also have the option to submit the application directly to the ASBA Bank (SCSBs) or to use the facility of linked online trading, demat and bank account. Investors are required to ensure that the bank account used for bidding is linked to their PAN. Bidders must ensure that their PAN is linked with Aadhaar and are in compliance with CBDT notification dated February 13, 2020 issued by the Central Board of Direct Taxes and the subsequent press releases, including press release dated June 25, 2021 read with press release dated September 17, 2021, and CBDT circular no. 7 of 2022 dated March 30, 2022, read with press release dated March 28, 2023, and any subsequent press release in this regard.

*ASBA has to be availed by all the investors except Anchor Investors. UPI may be availed by (i) Retail Individual Investors in the Retail Portion; (ii) Eligible Employees in the Employee Reservation Portion (iii) Eligible Shareholders in the RIL Shareholders Reservation Portion; (iv) Non-Institutional Investors with an application size of up to ₹ 0.50 million in the Non-Institutional Portion. For more details on the ASBA and UPI process, please refer to the details given in the Bid Cum Application Form and Abridged Prospectus and also please refer to the section **"Issue Procedure"** on page 534 of the RHP. The process is also available on the website of Association of Investment Bankers of India (**"AIBI"**) and Stock Exchanges and in the General Information Document. ASBA bid-cum-application forms can be downloaded from the websites of the Stock Exchanges and can be obtained from the list of banks that is displayed on the website of the Securities and Exchange Board of India (**"SEBI"**) at www.sebi.gov.in/sebiweb/other/OtherAction.do?doRecognisedFpi=yes&intmId=35 and https://www.sebi.gov.in/sebiweb/other/OtherAction.do?doRecognisedFpi= yes&intmId=43, respectively as updated from time to time. For the list of UPI apps and banks live on IPO, please refer to the link: www.sebi.gov.in. UPI Bidders Bidding using the UPI mechanism may apply through the SCSBs and mobile applications whose names appear on the website of SEBI, as updated from time to time. ICICI Bank Limited, Kotak Mahindra Bank Limited, Axis Bank Limited and State Bank of India have been appointed as Sponsor Banks for the Issue, in accordance with the requirements of the SEBI Circular dated November 1, 2018 as amended. For Issue related queries, please contact the BRLMs on their respective email IDs as mentioned below. For UPI related queries, investors can contact NPCI at the toll free number: 18001201740 and mail Id: ipo.upi@npci.org.in.*

AN INDICATIVE TIMETABLE IN RESPECT OF THE ISSUE IS SET OUT BELOW:

Submission of Bids (other than Bids from Anchor Investors)

Particulars	Time
Bid/ Issue Period (except the Bid/ Issue Closing Date)	
Submission and revision in Bids	Only between 9:00 a.m. and 7:00 p.m. (Indian Standard Time ("IST"))
Bid/ Issue Closing Date*^	
Submission of electronic applications (Online ASBA through 3-in-1 accounts) – For RIIs, other than QIBs and Non-Institutional Investors, Eligible Employees Bidding in Employee Reservation Portion and Eligible RIL Shareholders Bidding in RIL Shareholders Reservation Portion	Only between 9:00 a.m. and up to 7:00 p.m. IST
Submission of electronic applications (Bank ASBA through online channels like internet banking, mobile banking and Syndicate UPI ASBA applications where Bid Amount is up to ₹ 500,000)	Only between 9:00 a.m. and up to 7:00 p.m. IST
Submission of electronic applications (Syndicate Non-Retail, Non-Individual applications for bids beyond ₹ 5,00,000)	Only between 9:00 a.m. and up to 7:00 p.m. IST
Submission of physical applications (Bank ASBA)	Only between 9:00 a.m. and up to 1:00 p.m. IST
Submission of physical applications (Syndicate Non-Retail, Non-Individual applications of QIBs and Non-Institutional Investors where Bid Amount is more than ₹ 500,000)	Only between 9:00 a.m. and up to 1:00 p.m. IST
Modification/ Revision/ cancellation of Bids	
Upward revision of Bids by QIBs and Non-Institutional Investors categories#	Only between 9:00 a.m. and up to 7:00 p.m. IST on Bid/ Issue Closing Date
Upward or downward revision of Bids or cancellation of Bids by RIIs, Eligible Employees Bidding in the Employee Reservation Portion and Eligible RIL Shareholders Bidding in RIL Shareholders Reservation Portion	Only between 9:00 a.m. and up to 7:00 p.m. IST on Bid/ Issue Closing Date

** UPI mandate end time and date shall be at 7:00 p.m. IST on the Bid/ Issue Closing Date.*

 # QIBs and Non-Institutional Investors can neither revise their bids downwards nor cancel/ withdraw their Bids.

BID/ISSUE PERIOD

Event	Indicative Date
Anchor Investor Bidding	Monday, October 19, 2026
Bid/Issue Opens on	Wednesday, October 21, 2026
Bid/Issue Closes on	Friday, October 23, 2026
Finalization of Basis of Allotment with the Designated Stock Exchange	On or about Monday, October 26, 2026
Initiation of refunds (if any, for Anchor Investors) / unblocking of funds from ASBA Account*	On or about Tuesday, October 27, 2026
Credit of Equity Shares to dematerialized accounts of Allottees	On or about Tuesday, October 27, 2026
Commencement of trading of the Equity Shares on the Stock Exchanges	On or about Wednesday, October 28, 2026

**In case of (i) any delay in unblocking of amounts in the ASBA Accounts (including amounts blocked through the UPI Mechanism) for cancelled / withdrawn / deleted ASBA Forms, the Bidder shall be compensated at a uniform rate of ₹ 100 per day or 15% per annum of the Bid Amount, whichever is higher from the date on which the request for cancellation/ withdrawal/ deletion is placed in the Stock Exchanges bidding platform until the date on which the amounts are unblocked; (ii) any blocking of multiple amounts for the same ASBA Form (for amounts blocked through the UPI Mechanism), the Bidder shall be compensated at a uniform rate ₹ 100 per day or 15% per annum of the total cumulative blocked amount except the original application amount, whichever is higher from the date on which such multiple amounts were blocked till the date of actual unblock; (iii) any blocking of amounts more than the Bid Amount, the Bidder shall be compensated at a uniform rate of ₹ 100 per day or 15% per annum of the difference in amount, whichever is higher from the date on which such excess amounts were blocked till the date of actual unblock; (iv) any delay in unblocking of non-allotted/ partially allotted Bids, exceeding two Working Days from the Bid/ Issue Closing Date, the Bidder shall be compensated at a uniform rate of ₹ 100 per day or 15% per annum of the Bid Amount, whichever is higher for the entire duration of delay exceeding two Working Days from the Bid/ Issue Closing Date by the SCSB responsible for causing such delay in unblocking. The BRLMs shall, in their sole discretion, identify and fix the liability on such intermediary or entity responsible for such delay in unblocking. The post Issue BRLMs shall be liable for compensating the Bidder at a uniform rate of ₹100 per day or 15% per annum of the Bid Amount, whichever is higher from the date of receipt of the investor grievance until the date on which the blocked amounts are unblocked. The Bidder shall be compensated in the manner specified in the ICDR Master Circular, and the SEBI RTA Master Circular, which for the avoidance of doubt, shall be deemed to be incorporated in the deemed agreement of the Company with the SCSBs, to the extent applicable.*

THE EQUITY SHARES OF OUR COMPANY WILL BE LISTED ON THE MAIN BOARD PLATFORMS OF BSE AND NSE

In case of any revision in the Price Band, the Bid/ Issue Period will be extended by at least three additional Working Days after such revision in the Price Band, subject to the Bid/ Issue Period not exceeding 10 Working Days. In cases of force majeure, banking strike or similar unforeseen circumstances, our Company in consultation with the BRLMs, may, for reasons to be recorded in writing, extend the Bid/ Issue Period for a minimum of one Working Day, subject to the Bid/ Issue Period not exceeding 10 Working Days in compliance with the SEBI ICDR Regulations. Any revision in the Price Band and the revised Bid/ Issue Period, if applicable, shall be widely disseminated by notification to the Stock Exchanges, by issuing a public notice, and also by indicating the change on the respective websites of the BRLMs and at the terminals of the Syndicate Members and by intimation to the Self-Certified Syndicate Banks ("**SCSBs**"), other Designated Intermediaries and the Sponsor Bank(s), as applicable. However, in case of revision in the Price Band, the Bid Lot shall remain the same.

The Issue is being made through the Book Building Process, in terms of Rule 19(2)(b) of the SCRR read with Regulation 31 of the SEBI ICDR Regulations and in compliance with Regulation 6(1) of the SEBI ICDR Regulations, wherein not more than 50% of the Net Issue shall be allocated on a proportionate basis to Qualified Institutional Buyers ("**QIBs**") ("**QIB Portion**"), provided that our Company, in consultation with the Book Running Lead Managers may allocate up to 60% of the QIB Portion to Anchor Investors on a discretionary basis in accordance with the SEBI ICDR Regulations ("**Anchor Investor Portion**"), and 40% of such Anchor Investor Portion shall be reserved as under: (i) 33.33% for domestic Mutual Funds, and (ii) 6.67% for Life Insurance Companies and Pension Funds, subject to valid Bids being received from domestic Mutual Funds, Life Insurance Companies and Pension Funds at or above the Anchor Investor Allocation Price. In the event of under-subscription, or non-allocation in the Anchor Investor Portion, the balance Equity Shares shall be added to the QIB Portion ("**Net QIB Portion**"). Further, 5% of the Net QIB Portion shall be available for allocation on a proportionate basis only to Mutual Funds, subject to valid Bids being received at or above the Issue Price, and the remainder of the Net QIB Portion shall be available for allocation on a proportionate basis to all QIBs, including Mutual Funds subject to valid Bids being received at or above the Issue Price. However, if the aggregate demand from Mutual Funds is less than 5% of the Net QIB Portion, the balance Equity Shares available for allocation in the Mutual Fund Portion will be added to the remaining Net QIB Portion for proportionate allocation to all QIBs. Further, not less than 15% of the Net Issue shall be available for allocation to Non- Institutional Bidders and not less than 35% of the Net Issue shall be available for allocation to Retail Individual Bidders ("**RIBs**") in accordance with the SEBI ICDR Regulations, subject to valid Bids being received at or above the Issue Price. One-third of the Non-Institutional Portion shall be available for allocation to Non-Institutional Bidders with a Bid size of more than ₹ 200,000 and up to ₹ 1,000,000 and two-thirds of the Non-Institutional Portion shall be available for allocation to Non-Institutional Bidders with a Bid size of more than ₹ 1.0 million provided that under-subscription in either of these two sub-categories of the Non-Institutional Portion may be allocated to Non-Institutional Bidders in the other sub-category of Non-Institutional Portion in accordance with the SEBI ICDR Regulations, subject to valid Bids being received at or above the Issue Price. Further, Equity Shares will be allocated on a proportionate basis to Eligible Employees Bidding in the Employee Reservation Portion, and Eligible Shareholders Bidding in the RIL Shareholders Reservation Portion subject to valid Bids received from them at or above the Issue Price. All potential Bidders (except Anchor Investors) are mandatorily required to participate in the Issue through the Application Supported by Blocked Amount ("**ASBA**") process by providing details of their respective ASBA accounts and UPI ID in case of UPI Bidders, as applicable, pursuant to which their corresponding Bid Amount will be blocked by the Self Certified Syndicate Banks ("**SCSBs**") or by the Sponsor Bank(s) under the UPI Mechanism, as the case may be, to the extent of the respective Bid Amounts. Anchor Investors are not permitted to participate in the Issue through the ASBA process. For details, see *"Issue Procedure"* beginning on page 534 of the RHP.

Bidders/ Applicants should ensure that DP ID, PAN, Client ID and UPI ID (for UPI Bidders bidding through the UPI Mechanism) are correctly filled in the Bid cum Application Form. The DP ID, PAN and Client ID provided in the Bid cum Application Form should match with the DP ID, PAN, Client ID available in the Depository database, otherwise, the Bid cum Application Form is liable to be rejected. Bidders/ Applicants should ensure that the beneficiary account provided in the Bid cum Application Form is active. Bidders/Applicants should note that on the basis of the PAN, DP ID, Client ID and UPI ID (for UPI Bidders bidding through the UPI Mechanism) as provided in the Bid cum Application Form, the Bidder/Applicant may be deemed to have authorised the Depositories to provide to the Registrar to the Issue, any requested Demographic Details of the Bidder/Applicant as available on the records of the depositories. These Demographic Details may be used, among other things, for giving Allotment Advice or unblocking of ASBA Account or for other correspondence(s) related to the Issue. Bidders/Applicants are advised to update any changes to their Demographic Details as available in the records of the Depository Participant to ensure accuracy of records. Any delay resulting from failure to update the Demographic Details would be at the Bidders'/Applicants' sole risk. Investors must ensure that their PAN is linked with Aadhaar and are in compliance with CBDT notification dated February 13, 2020 and press release dated June 25, 2021, read with press release dated September 17, 2021 and CBDT circular no.7 of 2022, dated March 30, 2022 read with press release dated March 28, 2023 and any subsequent press releases in this regard.

Contents of the Memorandum of Association of our Company as regards its objects: For information on the main objects of our Company, please see the section "*History and Certain Corporate Matters*" on page 249 of the RHP. The Memorandum of Association of our Company is a material document for inspection in relation to the Issue. For further details, please see the section titled "*Material Contracts and Documents for Inspection*" on page 577 of the RHP.

Liability of the members of our Company: Limited by shares.

Amount of share capital of our Company and capital structure: As on the date of the RHP, the authorised share capital of our Company is ₹1,900,000,000,000 divided into 10,000,000,000 Equity Shares of face value of ₹10 each and 180,000,000,000 preference shares of face value of ₹10 each. The issued, subscribed and paid-up Equity share capital of our Company is ₹89,390,308,300 divided into 8,939,030,830 Equity Shares of face value of ₹10 each. For more details of the capital structure of the Company, see "Capital Structure" beginning on page 99 of the RHP.

Names of the initial signatories to the Memorandum of Association of the Company and the Number of Equity Shares Subscribed by them: The initial signatories to the Memorandum of Association of the Company is Reliance Industries Limited (including one Equity Share each allotted to six individuals as nominees of RIL) (10,000 Equity Shares of face value of ₹10 each). For more details of the share capital history of our Company please see "Capital Structure" beginning on page 99 of the RHP.

Listing: The Equity Shares offered through the RHP are proposed to be listed on the Stock Exchanges. Our Company has received 'in-principle' approvals from BSE and NSE for the listing of the Equity Shares pursuant to their letters each dated July 7, 2026. For the purposes of the Issue, the Designated Stock Exchange shall be NSE. A signed copy of the RHP and the Prospectus shall be delivered to the RoC in accordance with Sections 26(4) and 32 of the Companies Act, 2013. For details of the material contracts and documents available for inspection from the date of the Red Herring Prospectus up to the Bid/ Issue Closing Date, see "Material Contracts and Documents for Inspection" beginning on page 577 of the RHP.

Disclaimer clause of the SEBI: SEBI only gives its observations on the Issue documents and this does not constitute approval of either the Issue or the specified securities stated in the Issue document. The investors are advised to refer to page 488 of the RHP for the full text of the disclaimer clause of SEBI.

Disclaimer clause of NSE (Designated Stock Exchange): It is to be distinctly understood that the permission given by NSE should not in any way be deemed or construed that the RHP has been cleared or approved by NSE nor does it certify the correctness or completeness of any of the contents of the RHP. The investors are advised to refer to page 493 of the RHP for the full text of the Disclaimer Clause of NSE.

Disclaimer clause of BSE: It is to be distinctly understood that the permission given by BSE should not in any way be deemed or construed that the RHP has been cleared or approved by BSE nor does it certify the correctness or completeness of any of the contents of the RHP. The investors are advised to refer to page 493 of the RHP for the full text of the Disclaimer Clause of BSE.

General risk: Investments in equity and equity-related securities involve a degree of risk and investors should not invest any funds in the Issue unless they can afford to take the risk of losing their entire investment. Investors are advised to read the risk factors carefully before taking an investment decision in the Issue. For taking an investment decision, investors must rely on their own examination of our Company and the Issue, including the risks involved. The Equity Shares in the Issue have not been recommended or approved by SEBI, nor does SEBI guarantee the accuracy or adequacy of the contents of the RHP. Specific attention of the investors is invited to **"Risk Factors"** beginning on page 30 of the RHP

Continued on next page...

...continued from previous page.

BOOK RUNNING LEAD MANAGERS

Kotak Mahindra Capital Company Limited
1st Floor, 27 BKC, Plot No. C27, 'G' Block
Bandra Kurla Complex, Bandra (East) , Mumbai - 400 051
Maharashtra, India
Tel: +91 22 4336 0000
E-mail: jio.ipo@kotak.com
Investor Grievance E-mail: kmccredressal@kotak.com
Website: https://investmentbank.kotak.com
Contact Person: Ganesh Rane
SEBI Registration No.: INM000008704

Morgan Stanley India Company Private Limited
Altimus, Level 39 & 40
Pandurang Budhkar Marg, Worli, Mumbai - 400 018
Maharashtra, India
Tel: +91 22 6118 1000
E-mail: jpl_ipo@morganstanley.com
Investor Grievance E-mail:
investors_india@morganstanley.com
Website: https://www.morganstanley.com/india
Contact Person: Keyur Thakar/ Hrithik Khanna
SEBI Registration No.: INM000011203

BofA Securities India Limited
Ground Floor, "A" Wing, One BKC, "G" Block
Bandra Kurla Complex, Bandra (East), Mumbai - 400 025
Maharashtra, India
Tel: +91 22 6632 8000
E-mail: dg.jpl_ipo@bofa.com
Investor Grievance E-mail:
dg.india_merchantbanking@bofa.com
Website: https://business.bofa.com/bofasindia
Contact Person: Sahil H. Jain
SEBI Registration No.: INM000011625

Axis Capital Limited
1st Floor, Axis House
P.B. Marg, Worli, Mumbai - 400 025, Maharashtra, India
Tel: +91 22 4325 2183
E-mail: jio.ipo@axiscap.in
Investor Grievance E-mail: complaints@axiscap.in
Website: www.axiscapital.co.in
Contact Person: Sanaea Sumondy/ Simran Gadh
SEBI Registration No: INM000012029

BNP Paribas
1, North Avenue Maker Maxity
Bandra-Kurla Complex, Bandra (E), Mumbai - 400 051
Maharashtra, India
Tel: +91 22 3370 4000
E-mail: LIST.CIB.JioIPO@asia.bnpparibas.com
Investor Grievance E-mail:
indiainvestors.care@asia.bnpparibas.com
Website: www.bnpparibas.co.in
Contact Person: Ankur Thacker
SEBI Registration No.: INM000011534

Citigroup Global Markets India Private Limited
1202, 12th Floor, First International Financial Center, G Block
Bandra Kurla Complex, Bandra (East), Mumbai - 400 098
Maharashtra, India
Tel: +91 22 6175 9999
E-mail: jio.ipo@citi.com
Investor Grievance E-mail: investors.cgmib@citi.com
Website: www.citigroup.com/global/about-us/global-presence/india/regulatory-disclosures-investment-banking
Contact Person: Naman Kulshreshtha
SEBI Registration No.: INM000010718

CLSA India Private Limited
8/F Dalamal House
Nariman Point, Mumbai - 400 021, Maharashtra, India
Tel: +91 22 6650 5050
E-mail: jio.ipo@clsa.com
Investor Grievance E-mail: investor.helpdesk@clsa.com
Website: www.india.clsa.com
Contact Person: Prachi Chandgothia
SEBI Registration No.: INM000010619

DAM Capital Advisors Limited
Altimus 2202, Level 22
Pandurang Budhkar Marg, Worli, Mumbai - 400 018
Maharashtra, India
Tel: +91 22 4202 2500
E-mail: jio.ipo@damcapital.in
Investor Grievance E-mail: complaint@damcapital.in
Website: www.damcapital.in
Contact Person: Aanchal Wagle/ Jay Shah
SEBI Registration No.: MB/INM000011336

Goldman Sachs (India) Securities Private Limited
9th and 10th Floor, Ascent-Worli
Sudam Kalu Ahire Marg, Worli, Mumbai - 400 025
Maharashtra, India
Tel: +91 22 6616 9000
E-mail: jioipo@gs.com
Investor Grievance E-mail: india-client-support@gs.com
Website: www.goldmansachs.com
Contact Person: Saurav S
SEBI Registration No.: INM000011054

HDFC Bank Limited
Investment Banking Group
Unit no. 701, 702 and 702-A, 7th Floor, Tower 2 and 3
One International Centre, Senapati Bapat Marg, Prabhadevi
Mumbai - 400 013, Maharashtra, India
Tel: +91 22 3395 8233
E-mail: jioplatforms.ipo@hdfc.bank.in
Investor Grievance E-mail: investor.redressal@hdfcbank.com
Website: www.hdfc.bank.in
Contact Person: Bharti Ranga/ Souradeep Ghosh
SEBI Registration No.: INM000011252

HSBC Securities and Capital Markets (India) Private Limited
52/60, Mahatma Gandhi Road, Fort, Mumbai - 400 001
Maharashtra, India
Tel: +91 22 6864 1289
E-mail: jplipo@hsbc.co.in
Investor Grievance E-mail: investorgrievance@hsbc.co.in
Website: www.business.hsbc.co.in
Contact Person: Harsh Thakkar/ Harshit Tayal
SEBI Registration No.: INM000010353

ICICI Securities Limited
Appasaheb Marathe Marg, Prabhadevi, Mumbai - 400 025
Maharashtra, India
Tel: +91 22 6807 7100
E-mail: jioplatforms.ipo@icicisecurities.com
Investor Grievance E-mail: customercare@icicisecurities.com
Website: www.icicisecurities.com
Contact Person: Ramesh Vaswana / Soumavo Sarkar
SEBI Registration No.: INM000011179

IIFL Capital Services Limited
(formerly known as IIFL Securities Limited)
24th Floor, One Lodha Place
Senapati Bapat Marg, Lower Parel (West), Mumbai - 400 013
Maharashtra, India
Tel: +91 22 4646 4728
E-mail: jio.ipo@iiflcap.com
Investor Grievance E-mail: ig.ib@iiflcap.com
Website: www.iiflcapital.com
Contact Person: Gaurav Mittal/ Pawan Kumar Jain
SEBI Registration No.: INM000010940

Jefferies India Private Limited
Level 16, Express Towers
Nariman Point, Mumbai - 400 021, Maharashtra, India
Tel: +91 22 4356 6000
E-mail: Jio.Platforms.IPO@jefferies.com
Investor Grievance E-mail: jipl.grievance@jefferies.com
Website: www.jefferies.com
Contact Person: Akshat Shah/ Meghna Biju
SEBI Registration No.: INM000011443

JM Financial Limited
7th Floor, Cnergy, Appasaheb Marathe Marg
Prabhadevi, Mumbai - 400 025, Maharashtra, India
Tel: +91 22 6630 3030
E-mail: jpl.ipo@jmfl.com
Investor Grievance E-mail: grievance.ibd@jmfl.com
Website: www.jmfl.com
Contact Person: Prachee Dhuri
SEBI Registration No.: INM000010361

J.P. Morgan India Private Limited
J.P. Morgan Towers
Off C.S.T Road, Kalina, Santacruz (East),
Mumbai - 400 098 Maharashtra, India
Tel: +91 22 6157 3000
E-mail: JIO_IPO@jpmorgan.com
Investor Grievance E-mail:
investorsmb.jpmipl@jpmorgan.com
Website: www.jpmipl.com
Contact Person: Shivam Goel/ Rishank Chheda
SEBI Registration No.: INM000002970

SBI Capital Markets Limited
1501, 15th Floor, A & B Wing, G Block,
Parinee Crescenzo, Bandra Kurla Complex,
Bandra (East), Mumbai - 400 051 Maharashtra, India
Tel: +91 22 4006 9807
E-mail: jio.ipo@sbicaps.com
Website: www.sbicaps.com
Investor Grievance E-mail:
investor.relations@sbicaps.com
Contact Person: Krithika Shetty/ Prashant Patankar
SEBI Registration No.: INM000003531

UBS Securities India Private Limited
Unit 2901, Level 29, Altimus,
Dr. GM Gokhale Marg /
Pandurang Budhkar Road,
Worli, Mumbai - 400 018, Maharashtra, India
Tel: +91 22 6155 6000
E-mail: OL-jioipo@ubs.com
Website: www.ubs.com/indiaoffers
Investor Grievance E-mail: igbmindia@ubs.com
Contact Person: Vidhit Patni
SEBI Registration No.: INM000013101

360 ONE WAM Limited
360 ONE Centre, Kamala City
Senapati Bapat Marg, Lower Parel (West),
Mumbai - 400 013 Maharashtra, India
Tel: +91 22 4031 7000
Email: jioplatforms.ipo@360.one
Investor Grievance E-mail:
mbinvestorcomplaints@360.one
Website: www.360.one
Contact Person: Devesh Patkar
SEBI Registration No.: INM000012801

REGISTRAR TO THE ISSUE

KFin Technologies Limited
Selenium Tower-B, Plot No. 31 & 32, Gachibowli,
Financial District, Nanakramguda, Serilingampally
Hyderabad - 500 032, Telangana, India
Tel: + 91 40 6716 2222/ 1800 309 4001
E-mail: jioplatforms.ipo@kfintech.com
Investor Grievance E-mail:
einward.ris@kfintech.com
Website: www.kfintech.com
Contact Person: Williams R
SEBI Registration No.: INR000000221

Company Secretary
Ms. Savithri Parekh

Compliance Officer
Mr. Venkataraman Ramachandran

TC-22, 5th Floor, A Wing, Reliance Corporate Park,
Thane Belapur Road, Ghansoli,
Navi Mumbai 400 701Maharashtra, India
Tel: +91 22 7967 0000
E-mail: jpl.investorrelations@jio.com

Investors may contact the Company Secretary or Compliance Officer or the Registrar to the Issue in case of any pre-issue or post-Issue related grievances including non-receipt of letters of Allotment, non-credit of Allotted Equity Shares in the respective beneficiary account, non-receipt of refund orders or non-receipt of funds by electronic mode, etc. For all Issue related queries and for redressal of complaints, investors may also write to the BRLMs.

AVAILABILITY OF THE RHP:

Investors are advised to refer to the RHP and the section titled **"Risk Factors"** on page 30 of the RHP, before applying in the Issue. A copy of the RHP shall be available on website of SEBI at **www.sebi.gov.in**, websites of the Stock Exchanges i.e. BSE Limited and National Stock Exchange of India Limited at **www.bseindia.com** and **www.nseindia.com**, respectively, and on the website of the Company at **https://www.jio.com**; and on the websites of the BRLMs, i.e. **Kotak Mahindra Capital Company Limited** – https://investmentbank.kotak.com; **Morgan Stanley India Company Private Limited** – https://www.morganstanley.com/india; **BofA Securities India Limited** – https://business.bofa.com/bofasindia; **Axis Capital Limited** – www.axiscapital.co.in; **BNP Paribas** – www.bnpparibas.co.in; **Citigroup Global Markets India Private Limited** – www.citigroup.com/global/about-us/global-presence/india/regulatory-disclosures-investment-banking; **CLSA India Private Limited** – www.india.clsa.com; **DAM Capital Advisors Limited** – www.damcapital.in; **Goldman Sachs (India) Securities Private Limited** – www.goldmansachs.com; **HDFC Bank Limited** – www.hdfc.bank.in; **HSBC Securities and Capital Markets (India) Private Limited** – www.business.hsbc.co.in; **ICICI Securities Limited** – www.icicisecurities.com; **IIFL Capital Services Limited** – www.iiflcapital.com; **Jefferies India Private Limited** – www.jefferies.com; **JM Financial Limited** – www.jmfl.com; **J.P. Morgan India Private Limited** – www.jpmipl.com; **SBI Capital Markets Limited** – www.sbicaps.com; **UBS Securities India Private Limited** – www.ubs.com/indiaoffers; **360 ONE WAM Limited** – www.360.one;.

AVAILABILITY OF THE ABRIDGED PROSPECTUS:

A copy of the abridged prospectus shall be available on the website of the Company, the BRLMs and the Registrar to the Issue at **https://www.jio.com/platforms/** ; **Kotak Mahindra Capital Company Limited** – https://investmentbank.kotak.com; **Morgan Stanley India Company Private Limited** – https://www.morganstanley.com/india; **BofA Securities India Limited** – https://business.bofa.com/bofasindia; **Axis Capital Limited** – www.axiscapital.co.in; **BNP Paribas** – www.bnpparibas.co.in; **Citigroup Global Markets India Private Limited** – www.citigroup.com/global/about-us/global-presence/india/regulatory-disclosures-investment-banking; **CLSA India Private Limited** – www.india.clsa.com; **DAM Capital Advisors Limited** – www.damcapital.in; **Goldman Sachs (India) Securities Private Limited** – www.goldmansachs.com; **HDFC Bank Limited** – www.hdfc.bank.in; **HSBC Securities and Capital Markets (India) Private Limited** – www.business.hsbc.co.in; **ICICI Securities Limited** – www.icicisecurities.com; **IIFL Capital Services Limited** – www.iiflcapital.com; **Jefferies India Private Limited** – www.jefferies.com; **JM Financial Limited** – www.jmfl.com; **J.P. Morgan India Private Limited** – www.jpmipl.com; **SBI Capital Markets Limited** – www.sbicaps.com; **UBS Securities India Private Limited** – www.ubs.com/indiaoffers; **360 ONE WAM Limited** – www.360.one; Registrar to the Offer, **KFin Technologies Limited** – www.kfintech.com., respectively.

AVAILABILITY OF BID CUM APPLICATION FORMS:

Bid cum Application Forms can be obtained from the Registered and Corporate Office of **JIO PLATFORMS LIMITED**, **Tel**: +91 22 7967 0000; BRLMs: **Kotak Mahindra Capital Company Limited,** Telephone: +91 22 4336 0000; **Morgan Stanley India Company Private Limited,** Telephone: +91 22 6118 1000; **BofA Securities India Limited,** Telephone: +91 22 6632 8000; **Axis Capital Limited,** Telephone: +91 22 4325 2183; **BNP Paribas,** Telephone: +91 22 3370 4000; **Citigroup Global Markets India Private Limited,** Telephone: +91 22 6175 9999; **CLSA India Private Limited,** Telephone: +91 22 6650 5050; **DAM Capital Advisors Limited,** Telephone: +91 22 4202 2500; **Goldman Sachs (India) Securities Private Limited,** Telephone: +91 22 6616 9000; **HDFC Bank Limited,** Telephone: +91 22 3395 8233; **HSBC Securities and Capital Markets (India) Private Limited,** Telephone: +91 22 6864 1289; **ICICI Securities Limited,** Telephone: +91 22 6807 7100; **IIFL Capital Services Limited**, Telephone: +91 22 4646 4728; **Jefferies India Private Limited,** Telephone: +91 22 4356 6000; **JM Financial Limited,** Telephone: +91 22 6630 3030; **J.P. Morgan India Private Limited,** Telephone: +91 22 6157 3000; **SBI Capital Markets Limited,** Telephone: +91 22 4006 9807; **UBS Securities India Private Limited,** Telephone: +91 22 6155 6000; **and 360 ONE WAM Limited,** Telephone: +91 22 4031 7000; **Syndicate Members: HDFC Securities Limited** Tel: +91 2230753400, **Investec Capital Services (India) Private Limited** Tel: + 91 2268497400, **JM Financial Services Limited** Tel: +91 22 6136 3400, **Kotak Securities Limited** Tel: +91 2242858484, **SBICAP Securities Limited** Tel: +91 22 6943 2521, **Sharekhan Limited** Tel: +91 22 6750 2000, **360 ONE Capital Market Private Limited** ***(Formerly known as Batlivala & Karani Securities India Private Limited)*** Tel: + 91 022 40317000 / +91 022 40076000 **and 360 ONE Distribution Services Limited** Tel: 9321332882 and at the select locations of the Sub-syndicate Members (as given below), SCSBs, Registered Brokers, RTAs and CDPs participating in the Issue. Bid cum Application Forms will also be available on the websites of BSE and NSE and the Designated Branches of SCSBs, the list of which is available at websites of the Stock Exchanges and SEBI.

Sub-Syndicate Members:

Almondz Global Securities Ltd, Ambit Capital Limited, Ambit Private Limited, Amrapali Capital & Finance Services Limited, Anand Rathi Share & Stock Brokers Limited, Anand Share Consultancy, ANS Pvt Limited, Asit C Mehta Financial Services Limited, Asit C Mehta Investment Intermediates Limited, Axis Securities Limited, Bajaj Financial Securities Limited, Bob Capital Markets Limited, Centrum Broking Limited, Centrum Capital Advisors Limited, Centrum Finverse limited, Centrum Wealth Management Ltd, Choice Equity Broking Private Limited, Dalal & Broacha Stock Broking Pvt Limited, DB(International) Stock Brokers Ltd, Eureka Stock & Share Broking Services Ltd, G Raj & Co. (Consultants) Limited, Globe Capital Market Limited, IDBI Capital Market Services Limited, Inga Ventures Pvt Ltd, Innovate Securities Pvt Limited, Intensive Fiscal Services Private Limited, Jhaveri Securities, Jobanputra Fiscal Services Private Limited, Kalpataru Multiplier Limited, Kantilal Chhaganlal Securities Pvt.Ltd, Keynote Capitals Limited, KJMC Capital Market Services Limited, Lakshmishree Investment & Securities Pvt Limited, LKP Securities Limited, Marwadi Shares & Finance Ltd, Mehta Equities Limited, Monarch Networth Capital Limited, Motilal Oswal Financial Services Limited, Motilal Oswal Securities Limited, Nextbillion Technology Private Limited, Nirmal Bang Securities Pvt Limited, Nuvama Wealth and Investment Limited (Edelweiss Broking Limited), Nuvama Wealth Management Limited, Pantomath Financial Services Limited, Patel Wealth Advisors Pvt Limited, Paytm, Prabhudas Lilladher Pvt Limited, Pravin Ratilal Share & Stock Brokers Limited, Religare Broking Limited, Religare Securities Limited, Rikhav Securities Ltd, RR Equity Brokers Private Limited, SMC Global Securities Limited, Standard Chartered Securities, Sundae Capital, Sunidhi Securities & Finance Ltd, Sushil Financial Services Pvt. Ltd., Systematix Shares & Stocks (India) Limited, Tanna Financial Services, Tradebulls Securities Private Limited, Trust Securities Limited, Viren M Shah, YES Securities (India) Limited, Zerodha

Escrow Collection Banks: Axis Bank Limited and ICICI Bank Limited

Refund Banks: Axis Bank Limited and ICICI Bank Limited

Public Issue Account Banks: Kotak Mahindra Bank Limited and State Bank of India

Sponsor Banks: Axis Bank Limited, ICICI Bank Limited, Kotak Mahindra Bank Limited and State Bank of India

UPI: UPI Bidders can also bid through UPI mechanism

Jio Platforms Limited has provided a toll free number (operational from October 16, 2026 (excluding all public holidays) between 9 am and 6 pm) to address any queries related to the Issue.

Toll free number: 1800 309 4001

You may also address your queries related to the Issue from October 16, 2026, by typing **'Hi'** or **'Hello'** on

WhatsApp to 7977222222

For JIO PLATFORMS LIMITED
On behalf of the Board of Directors

Sd/-
Ms. Savithri Parekh
Company Secretary

Place : Mumbai, Maharashtra
Date : October 14, 2026

All capitalised terms used herein and not specifically defined shall have the same meaning as ascribed to them In the RHP.

Jio Platforms Limited is proposing, subject to receipt of requisite approvals, market conditions and other considerations, to make an initial public offering of its Equity Shares and has filed the RHP with RoC on October 14, 2026. The RHP shall be available on the website of SEBI at www.sebi.gov.in, on the websites of the Stock Exchanges, i.e. BSE at www.bseindia.com and NSE at www.nseindia.com, on the website of the Company at www.jio.com and on the respective websites of the BRLMs. Any potential investors should note that investment in equity shares involves a high degree of risk, and for details relating to such risk, please see the section titled **"Risk Factors"** on page 30 of the RHP. Potential investors should not rely on the DRHP filed with SEBI and the Stock Exchanges for making any investment decision and should instead rely on the RHP, as filed with the RoC, for making investment decisions.

This announcement is not an offer of securities for sale in the United States or elsewhere. This announcement has been prepared for publication in India only and is not for publication or distribution, directly or indirectly, in or into the United States. The Equity Shares offered in the Issue have not been and will not be registered under the U.S. Securities Act of 1933, as amended (**"U.S. Securities Act"**) or any state securities laws in the United States, and unless so registered, may not be offered or sold within the United States, except pursuant to an exemption from, or in a transaction not subject to, the registration requirements of the U.S. Securities Act and applicable state securities laws in the United States. Accordingly, the Equity Shares are being offered and sold (i) in the United States solely to "qualified institutional buyers" (as defined in Rule 144A under the U.S. Securities Act) in transactions exempt from, or not subject to, the registration requirements of the U.S. Securities Act, or (ii) outside the United States in "offshore transactions," as defined in, and in reliance on Regulation S under the U.S. Securities Act and the applicable laws of the jurisdictions where such offers and sales occur. There will be no public offering of Equity Shares in the United States.

खबर संक्षेप

रोलर स्केटिंग चैंपियनशिप में कुशाद ने जीता गोल्ड मेडल



रायपुर। सरोना स्थित केपीएस स्कूल में विगत दिनों 19वीं छत्तीसगढ़ स्टेट रोलर स्केटिंग चैंपियनशिप का आयोजन किया गया। स्केटिंग फेडरेशन ऑफ इंडिया 'आरएसएफआई' एसोसिएशन के तहत अलग-अलग (केटेगिरी) एज ग्रुप में बालक एवं बालिकाओ ने हिस्सा लिया। इसी कड़ी में 10-12 एज ग्रुप में कुशाद गणोरकर ने वन लेप रोड में गोल्ड मेडल हासिल किया और 500 मीटर में सिल्वर मेडल तथा 1000 मीटर्स में भी सिल्वर मेडल प्राप्त किया है। वे अभय कुमार गणोरकर और ऊषा गणोरकर के पुत्र है। इसी तरह 10-15 एज ग्रुप में सिद्धांत ने भी 3000 मीटर में गोल्ड मेडल, 1000 मीटर में गोल्ड मेडल तथा 500 मीटर में भी गोल्ड मेडल प्राप्त किया। वे सरिता कटरे, युवराज कटरे के पुत्र है। इन दोनों खिलाड़ी कुशाद गणोरकर एवं सिद्धांत कटरे आगामी 64वीं नेशनल रोलर स्केटिंग चैंपियनशिप जोकि 5 से 15 दिसंबर तक बैंगलोर में आयोजित है में भाग लेंगे।

बस किराया वृद्धि और भर्ती परीक्षाओं पर कांग्रेस का हमला, भाजपा सरकार को घेरा

हरिभूमि न्यूज ⏭ रायपुर

भूपेश बोले- महंगाई से जनता परेशान

दीपक बैज ने परीक्षा प्रणाली को बताया भ्रष्टाचार का अड्डा

छत्तीसगढ़ में बस किराए में बढ़ोतरी और सरकारी भर्ती परीक्षाओं की व्यवस्था को लेकर कांग्रेस ने भाजपा सरकार पर निशाना साधा है। पूर्व मुख्यमंत्री भूपेश बघेल ने बढ़ती महंगाई का मुद्दा उठाते हुए बस किराया वृद्धि को आम जनता पर अतिरिक्त आर्थिक बोझ बताया। वहीं, प्रदेश कांग्रेस अध्यक्ष दीपक बैज ने भर्ती परीक्षाओं में कथित अनियमितताओं और प्रक्रियाओं में देर को लेकर सरकार की कार्यप्रणाली पर सवाल उठाए।

भूपेश बघेल ने आरोप लगाया कि प्रदेश में बिजली बिल, पेट्रोल-डीजल, रसोई गैस और अन्य जरूरी वस्तुओं की कीमतों में बढ़ोतरी से लोगों का घरेलू बजट प्रभावित हो रहा है। उन्होंने दावा किया कि पिछले तीन वर्षों में बिजली दरों में पांच बार वृद्धि हुई है और एक साल के भीतर दूसरी बार बस किराया बढ़ाया गया है। उनके अनुसार, बस किराए में 40 प्रतिशत की बढ़ोतरी से नौकरीपेशा लोगों, विद्यार्थियों और रोजाना यात्रा करने वाले यात्रियों का खर्च बढ़ेगा।

दीपक बैज ने परीक्षा व्यवस्था पर उठाए सवाल



प्रदेश कांग्रेस अध्यक्ष दीपक बैज ने पुलिस भर्ती, शिक्षक भर्ती, छत्तीसगढ़ व्यावसायिक परीक्षा मंडल और राज्य लोक सेवा आयोग की परीक्षाओं का उल्लेख करते हुए कहा कि सरकार भर्ती प्रक्रियाओं को व्यवस्थित ढंग से संचालित नहीं कर पा रही है। उन्होंने परीक्षा प्रणाली को भ्रष्टाचार का अड्डा बताते हुए पारदर्शिता पर सवाल उठाए। बैज ने कहा, सरकार ने लोक सेवा आयोग की परीक्षा व्यवस्था को संघ लोक सेवा आयोग की तर्ज पर बेहतर बनाने का दावा किया था, लेकिन अन्य भर्ती परीक्षाओं में भी समस्याएं सामने आ रही हैं। कांग्रेस ने भर्ती प्रक्रियाओं को समयबद्ध और पारदर्शी बनाने की मांग की है।

भर्ती परीक्षाओं में देर पर सवाल



बघेल ने सरकारी भर्ती प्रक्रियाओं में बार-बार आने वाली बाधाओं पर भी सवाल उठाए। उन्होंने कहा कि कभी परीक्षा टल जाती है, कभी साक्षात्कार स्थगित होते हैं और कभी पदोन्नति की प्रक्रिया प्रभावित होती है। कांग्रेस का आरोप है कि इससे सरकारी नौकरी की तैयारी कर रहे युवाओं में अनिश्चितता बढ़ती है।

सरकार से मांगा जवाब

कांग्रेस ने बस किराया वृद्धि पर पुनर्विचार करने और भर्ती परीक्षाओं की बाधाओं को दूर करने की मांग उठाई है। पार्टी का कहना है कि महंगाई से आम लोगों की परेशानी बढ़ रही है, जबकि भर्ती प्रक्रियाओं में देर युवाओं के भविष्य को प्रभावित कर सकती है।

स्वास्थ्य सेवाओं में गैर चिकित्सकों की नियुक्ति, विभागीय नाराजगी के बीच मामला कोर्ट तक पहुंचा

हरिभूमि न्यूज ⏭ रायपुर

स्वास्थ्य सेवाओं में गैर चिकित्सकों की नियुक्ति का मामला गरमाने लगा है। आरोप लगाया जा रहा है कि विभाग में लंबे समय से काम करने वाले डाक्टरों के अनुभव को नजरअंदाज कर ऐसा किया जा रहा है। स्वास्थ्य सेवा संवेदनशील मामला है, ऐसे में नॉन मेडिको की नियुक्ति इसे प्रभावित कर सकती है। विभागीय अधिकारियों की नाराजगी के बीच मामला कोर्ट तक जा पहुंचा है।

■ अनुभवी डाक्टरों को नजरअंदाज करने का आरोप, सीडा के नेतृत्व में विरोध

संचालनालय स्वास्थ्य सेवा के चिकित्सक कैडर में डायरेक्टर एवं एडिशनल डायरेक्टर के रूप में चिकित्सकों के बजाए प्रशासनिक अधिकारियों की नियुक्ति किए जाने के बाद वहां सालों से सेवा देने वाले चिकित्सकों में नाराजगी फैल गई है। उनका तर्क है कि स्वास्थ्य सेवा आम लोगों से जुड़ा मसला है और कई बार बनने वाली आपात स्थिति को पेशेवर चिकित्सक ही डील कर सकते हैं। विभाग में कार्यरत 25 से 30 साल के अनुभवी डाक्टरों को नजर अंदाज कर वहां ब्यूरोक्रेटस को बिठाया गया है। इसके लेकर स्वास्थ्य संचालनालय में सेवा देने वाले चिकित्सकीय पेशे से जुड़े उपसंचालक और संयुक्त संचालकों ने विभागीय नाराजगी जाहिर की है।

मामले में छत्तीसगढ़ इन सर्विस डाक्टर एसोसिएशन (सीडा) के नेतृत्व में टीम ने उच्च न्यायालय में याचिका लगाई है। सीडा के पूर्व अध्यक्ष डा. इकबाल हुसैन ने बताया कि मामले की पहली सुनवाई पूरी हो चुकी है और 28 अक्टूबर को अगली सुनवाई की तारीख तय की गई है।

चिकित्सा शिक्षा में कुछ ऐसा ही

कुछ साल पहले तक चिकित्सा शिक्षा संचालनालय में डीएमई मेडिकल कालेजों से संबंधित तमाम मामलों में फैसला लिया करते थे। इसके पश्चात वहां चिकित्सा शिक्षा आयुक्त का पद बनाया और डीएमई के ज्यादातर अधिकार काम कर दिए गए हैं। इस मामले में उस दौरान विरोध जैसी स्थिति बनी मगर इसे दबा दिया गया। वर्तमान में स्वास्थ्य सेवाएं से जुड़े मामलों की वजह से यह मसला भी थोड़ा गरमाया हुआ है।

हरिभूमि

छत्तीसगढ़, मध्यप्रदेश, हरियाणा व दिल्ली से एक साथ प्रकाशित

समाचार ही नहीं, विचार भी

haribhoomi.com

रायपुर, गुरुवार 15 अक्टूबर 2026

कई राज्यों में छत्तीसगढ़ से अधिक महंगाई

राज्यवार आंकड़ों के अनुसार, सितंबर में तमिलनाडु में महंगाई दर 6.81 प्रतिशत, ओडिशा में 6.70 प्रतिशत और मध्यप्रदेश में 6.68 प्रतिशत रही। तेलंगाना में यह 6.64 प्रतिशत और आंध्रप्रदेश में 6.29 प्रतिशत दर्ज की गई। इन सभी राज्यों की महंगाई दर छत्तीसगढ़ से अधिक रही। इसके विपरीत, मिजोरम में महंगाई दर 2.85 प्रतिशत, नागालैंड में 3.22 प्रतिशत और मेघालय में 3.59 प्रतिशत रही। छत्तीसगढ़ की 5 प्रतिशत महंगाई दर राष्ट्रीय औसत से कम होने के साथ कई राज्यों की दर से भी नीचे रही।

राज्यों की महंगाई दर

सितंबर-2026

संयुक्त (ग्रामीण + शहरी) खुदरा महंगाई दर, प्रतिशत में। सूची अधिक से कम दर के क्रम में है।

राज्य	महंगाई दर-
तमिलनाडु	6.81%
ओडिशा	6.70%
मध्य प्रदेश	6.68%
तेलंगाना	6.64%
आंध्रप्रदेश	6.29%
उत्तरप्रदेश	6.08%
कर्नाटक	5.86%
राजस्थान	5.71%
बिहार	5.48%
उत्तराखंड	5.47%
केरल	5.26%
पंजाब	5.27%
महाराष्ट्र	5.18%
गुजरात	5.11%
मणिपुर	5.10%
झारखंड	5.02%
छत्तीसगढ़	5.00%
सिक्किम	4.83%
असम	4.62%
हरियाणा	4.37%
हिमाचल प्रदेश	4.02%
पश्चिम बंगाल	4.04%
त्रिपुरा	3.96%
गोवा	3.92%
अरुणाचल प्रदेश	3.70%
मेघालय	3.59%
नागालैंड	3.22%
मिजोरम	2.85%

राष्ट्रीय औसत 5.54%। सभी दरें अनंतिम हैं।

राज्यों में तमिलनाडु, ओडिशा और मध्यप्रदेश में अधिक रही महंगाई

सितंबर में देश की खुदरा महंगाई 5.54% पर पहुंची, छत्तीसगढ़ में 5%

हाय महंगाई...छत्तीसगढ़ में राष्ट्रीय औसत से कम, पर कई राज्यों से अधिक, इसमें भी गांवों पर ज्यादा असर

हरिभूमि न्यूज ⏭ रायपुर

अलग खबर

देश में इस समय महंगाई बढ़ने को लेकर शोर-शराबा और बेचैनी है तथा इससे सभी वर्ग प्रभावित हुए हैं। देश में खुदरा महंगाई दर सितंबर 2026 में बढ़कर 5.54 प्रतिशत हो गई। अगस्त में यह 4.83 प्रतिशत थी। इस दौरान छत्तीसगढ़ में भी महंगाई दर बढ़ी, लेकिन सितंबर में यह 5 प्रतिशत रही, जो राष्ट्रीय औसत से 0.54 प्रतिशत अंक कम है। केंद्र सरकार की ओर से जारी उपभोक्ता मूल्य सूचकांक के आंकड़ों में यह जानकारी सामने आई है, लेकिन इसमें दिलचस्प और गंभीर ये है कि छत्तीसगढ़ में शहरों ⏭शेष पेज 4 पर

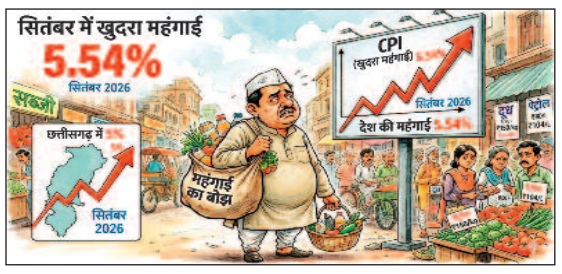

ग्रामीण क्षेत्रों में ज्यादा महंगाई

छत्तीसगढ़ में ग्रामीण महंगाई दर शहरी क्षेत्रों से 1.64 प्रतिशत अंक अधिक रही। अगस्त में ग्रामीण महंगाई दर 4.12 प्रतिशत और शहरी महंगाई दर 3.14 प्रतिशत थी। सितंबर में दोनों क्षेत्रों में महंगाई बढ़ी, लेकिन ग्रामीण क्षेत्रों में वृद्धि अधिक रही। देश में खाद्य महंगाई दर भी अगस्त के 5.97 प्रतिशत से बढ़कर सितंबर में 7.74 प्रतिशत हो गई। हालांकि, यह राष्ट्रीय स्तर का आंकड़ा है। इससे छत्तीसगढ़ में खाद्य महंगाई की दर का सीधे अनुमान नहीं लगाया जा सकता। सितंबर के आंकड़े अनंतिम हैं। ये आंकड़े उपभोक्ता मूल्य सूचकांक के आधार पर पिछले वर्ष के इसी महीने की तुलना में कीमतों में बदलाव को दर्शाते हैं। इसीलिए महंगाई दर का अर्थ यह नहीं है कि सभी वस्तुओं की कीमतें समान अनुपात में बढ़ी हैं।

केंद्रीय मंत्रिमंडल की बैठक में कई निर्णय, कुछ योजनाओं का बदला नाम

रेलवे कर्मियों को दिवाली का बड़ा तोहफा, मिलेगा 78 दिन का बोनस

केंद्रीय कैबिनेट ने बुधवार को तीन बड़े फैसलों का ऐलान किया। इन फैसलों में रेलवे कर्मचारियों को सरकार ने त्योहारों से पहले बड़ी सौगात दी है। कैबिनेट ने लगभग 11,40,770 रेलवे कर्मचारियों के लिए प्रदर्शन-आधारित बोनस को मंजूरी दी है। यह बोनस 78 दिनों के वेतन के बराबर होगा। इसके अलावा कैबिनेट ने आईडीबीआई बैंक में सरकार और भारतीय जीवन बीमा निगम की कुल 60.72 प्रतिशत रणनीतिक हिस्सेदारी बेचने के प्रस्ताव को अपनी मंजूरी दे दी है।

हरिभूमि न्यूज ⏭ नई दिल्ली

केंद्रीय मंत्रिमंडल ने 11,40,770 रेल कर्मचारियों को 78 दिन के उत्पादकता आधारित बोनस के भुगतान को मंजूरी दी है। सरकार ने बुधवार को बताया कि कर्मचारियों के उत्कृष्ट प्रदर्शन के लिए दिए जाने वाले इस बोनस पर 2,009.61 करोड़ रुपये खर्च होंगे। पात्र रेल कर्मचारियों को उत्पादकता आधारित बोनस (पीएलबी) का भुगतान हर साल 'दुर्गा पूजा' और 'दशहरा' की छुट्टियों से पहले किया जाता है। सरकार ने कहा, इस साल भी करीब 11.40 लाख गैर-राजपत्रित रेल कर्मचारियों को 78 दिन के वेतन के बराबर पीएलबी दिया जा रहा है। यह बोनस रेल ⏭शेष पेज 4 पर

देशभर के करीब 11.40 लाख रेल कर्मियों को मिलेगा फायदा



योजनाओं से हटा इंदिरा गांधी का नाम

सरकार ने तीन पेंशन योजनाओं से इंदिरा गांधी का नाम हटाकर उनमें प्रधानमंत्री शब्द जोड़ने का फैसला किया है। इंदिरा गांधी राष्ट्रीय वृद्धावस्था पेंशन योजना, इंदिरा गांधी राष्ट्रीय विधवा पेंशन योजना और इंदिरा गांधी राष्ट्रीय दिव्यांग पेंशन योजना का नाम बदल गया।

आईडीबीआई बैंक में 60.72 फीसदी हिस्सेदारी बेचेगी सरकार

केंद्रीय मंत्रिमंडल ने आईडीबीआई बैंक में 60.72 प्रतिशत हिस्सेदारी फेयरफैक्स फाइनेंशियल होल्डिंग्स लिमिटेड को 52,878.08 करोड़ रुपए में बेचने के प्रस्ताव को मंजूरी दे दी। एयर इंडिया की बिक्री के बाद यह देश का सबसे बड़ा रणनीतिक विनिवेश है। प्रधानमंत्री नरेन्द्र मोदी की अध्यक्षता वाली मंत्रिमंडल की आर्थिक मामलों की समिति की बैठक में यह निर्णय किया गया। यह फैसला पांच साल से अधिक समय से चल रही विनिवेश प्रक्रिया को पूरा करने की दिशा में महत्वपूर्ण कदम है। सरकार ने बयान में कहा, ⏭ शेष पेज 4 पर

पांच मैनपावर कंपनियों को किया गया अतिरिक्त भुगतान

183 करोड़ का घोटाला, त्रिपाठी समेत दो के खिलाफ चालान पेश

हरिभूमि न्यूज ⏭ रायपुर

सीएसएमसीएल के 182.98 करोड़ रुपए के मैनपावर भुगतान घोटाले में सीएसएमसीएल के तत्कालीन एमडी अरुणपति त्रिपाठी तथा मैनपावर एजेंसी बीआर लोहिया के खिलाफ ईओडब्लू, एसीबी की स्पेशल कोर्ट में बुधवार को पूरक चालान पेश किया गया। लोहिया की फरारी में चालान पेश किया गया है। शासकीय शराब दुकानों के कर्मचारियों के नाम पर पांच मैनपावर एजेंसियों को अतिरिक्त भुगतान करने का आरोप है। एपी त्रिपाठी न्यायिक रिमांड पर जेल में बंद है। पूरक चालान पेश करते हुए जांच एजेंसी ने कोर्ट को बताया है कि शासकीय शराब दुकानों के कर्मचारियों के नाम पर मैनपावर एजेंसियों को अतिरिक्त भुगतान कराने और कर्मचारियों को राशि दिए बिना उसका हिस्सा कमीशन के ⏭शेष पेज 4 पर



एपी त्रिपाठी



बीआर लोहिया

खास खबर

इन पांच कंपनियों को अतिरिक्त भुगतान

शराब दुकानों में मैनपावर उपलब्ध कराने के लिए एजेंसी सुमीत फैसिलिटीज लिमिटेड, प्राइमवन वर्कफोर्स प्राइवेट लिमिटेड, ए-टू-जेड इन्फ्रासर्विसेस लिमिटेड, अलर्ट कमांडोज प्राइवेट लिमिटेड और ईगल हंटर सॉल्यूशन लिमिटेड को वर्ष 2019 में दिया गया था। सेवा शर्तों के मुताबिक कर्मचारियों को नियमित वेतन के अलावा ओवरटाइम, बोनस और चार अतिरिक्त दिनों के कार्य के भुगतान का प्रावधान किया गया। एजेंसियों को पहले यह रकम कर्मचारियों को देनी थी और उसके बाद सीएसएमसीएल से उसका भुगतान प्राप्त करना था। इसके विपरीत एजेंसियों ने कर्मचारियों को रकम दिए बिना अथवा वास्तविक भुगतान से अधिक रकम दिखाकर देयक प्रस्तुत किए और सीएसएमसीएल से भुगतान प्राप्त किया।





छत्तीसगढ़ की विकास यात्रा को गति देने वाले, जनसेवा को प्राथमिकता देने वाले एवं लोकतांत्रिक मूल्यों के प्रति प्रतिबद्ध

माननीय डॉ. रमन सिंह जी (अध्यक्ष, छत्तीसगढ़ विधानसभा) एवं

माननीय तोखन साहू जी (केंद्रीय राज्य मंत्री, भारत सरकार) को

जन्मदिवस पर कोटिशः बधाई एवं शुभकामनाएँ

आपके जीवन का प्रत्येक वर्ष नई उपलब्धियों, जनकल्याण के कार्यों और राष्ट्रसेवा के प्रेरक अवसरों से परिपूर्ण हो।

चंदन अग्रवाल
पूर्व प्रदेश कोषाध्यक्ष-राइस मिल एसोसिएशन छत्तीसगढ़
युवा समाजसेवी एवं भाजपा कार्यकर्ता

बसंत अग्रवाल
युवा समाजसेवी एवं भाजपा कार्यकर्ता

विनीत : प्रदेश भाजपा संगठन के समस्त भाजपा कार्यकर्ता



हरिभूमि

छत्तीसगढ़, मध्यप्रदेश, हरियाणा व दिल्ली से एक साथ प्रकाशित

समाचार ही नहीं, विचार भी





राजिम की गुफावाली श्मशान काली का दर्शन करने जाना पड़ता है पेट के बल

नवरात्रि-5 दिन

उत्कर्ष शर्मा ⏭ राजिम

छत्तीसगढ़ का प्रयागराज कहलाने वाले राजिम में गुफावाली श्मशान काली का मंदिर एक ऐसा रहस्यमयी साधना स्थल भी है। जिसके बारे में बहुत कम लोग जानते हैं। सोमेश्वरनाथ महादेव मंदिर के महामंडप में स्थित

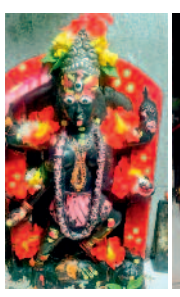



करीब 81 साल पुरानी गुफा में मां श्मशान काली विराजमान हैं। रौद्र स्वरूप वाली मां की यह प्रतिमा और यहां होने वाली दस महाविद्याओं की तांत्रिक साधना श्रद्धालुओं के बीच विशेष आस्था का केंद्र है। नवरात्रि के दौरान छत्तीसगढ़ ही नहीं, महाराष्ट्र, आंध्र प्रदेश, बिहार और पड़ोसी राज्य ओडिशा से भी ⏭शेष पेज 4 पर

वीर लोरिक से जुड़ा है प्राचीन इतिहास

पवन साहू ⏭ आरंग

कुंवार नवरात्र के आगमन के साथ ही क्षेत्र के देवी मंदिरों में भक्ति का माहौल है। पुरातात्विक ग्राम गढ़रीवा स्थित प्राचीन मां चंडिका देवी मंदिर की बात ही कुछ और है। मान्यता है कि यहां पौराणिक महादानी राजा मोरध्वज मां चंडिका की पूजा कर आशीर्वाद प्राप्त

गढ़रीवा के चंडिका मंदिर में राजा मोरध्वज करते थे पूजा



करते थे। बता दें कि ऐतिहासिक नगरी आरंग में राजा मोरध्वज का शासन था। वहीं राजा महर के काल में यह वीर लोरिक अहीर के कारण भी प्रसिद्ध हुआ। लोरिक की आराध्य देवी के रूप में भी मां चंडिका की ख्याति है। मंदिर के पुजारी मोहन भारती बताते हैं कि माता की प्रतिमा एक विशाल शिला में निर्मित पंचमूर्ति है, ⏭शेष पेज 4 पर

भारत-जिम्बाब्वे मैच में महिलाओं की एंट्री फ्री

सीएम ने दिया महिलाओं को निशुल्क प्रवेश का सुझाव, स्टेट क्रिकेट संघ ने जताई सहमति



■ छत्तीसगढ़ में पहली बार होगा अंतरराष्ट्रीय महिला क्रिकेट मुकाबला

हरिभूमि न्यूज ⏭ रायपुर

छत्तीसगढ़ में पहली बार आयोजित होने जा रहे अंतरराष्ट्रीय महिला क्रिकेट मैच में महिला दर्शकों को निशुल्क एंट्री मिलेगी। मुख्यमंत्री विष्णुदेव साय के सुझाव पर इसके लिए क्रिकेट संघ सहमत हो गया है। यहां यह बताना लाजिमी है कि भारत-जिम्बाब्वे महिला क्रिकेट टीम 16 अक्टूबर को नवा रायपुर के अंतराष्ट्रीय स्टेडियम में आमने-सामने होंगी। रायपुर में यह पहला अवसर है जब यहां महिला क्रिकेट का रोमांच देखने को मिलेगा। यहां दोनों टीमों के बीच तीन मैच होंगे। बुधवार को सीएम से महानदी मंत्रालय भवन में छत्तीसगढ़ स्टेट क्रिकेट संघ के पदाधिकारियों ने मुलाकात कर भारत-जिम्बाब्वे महिला टी-20 अंतरराष्ट्रीय क्रिकेट मैच के लिए ⏭शेष पेज 4 पर

खेल संस्कृति विकसित करने पर फोकस

सीएम ने कहा, राज्य सरकार छत्तीसगढ़ में खेलों के लिए अनुकूल वातावरण तैयार करने और प्रतिभाशाली खिलाड़ियों को आगे बढ़ने के अवसर उपलब्ध कराने के लिए निरंतर कार्य कर रही है। हमारा लक्ष्य केवल अच्छे खिलाड़ी तैयार करना ही नहीं, बल्कि प्रदेश में ऐसी ⏭शेष पेज 4 पर

पति की प्रेमी के साथ मिलकर हत्या, फिर शव के किए थे टुकड़े

'नीला ड्रम' हत्याकांड मामले में दोषी मुस्कान और साहिल को सजा-ए-मौत

मेरठ के बहुचर्चित 'नीला ड्रम' हत्याकांड में आरोपी मुस्कान और उसके प्रेमी साहिल को बुधवार को मौत की सजा सुनाई गई है। अदालत ने कहा है कि दोनों को फांसी दी जाएगी। पिछले महीने अदालत ने दोनों को दोषी करार दिया था। मुस्कान ने प्रेमी साहिल के साथ मिलकर मार्च, 2025 में अपने पति सौरभ राजपूत की हत्या कर शव के टुकड़ों को नीले ड्रम में भर दिया था। इस घटना से देशभर में सनसनी फैल गई थी।

हरिभूमि न्यूज ⏭ मेरठ

मेरठ के चर्चित सौरभ हत्याकांड में दोषी करार दी गयी उसकी पत्नी मुस्कान और उसके प्रेमी साहिल को एक स्थानीय अदालत ने फांसी की सजा सुनाई है। जिला शासकीय अधिवक्ता केके चौबे ने बताया कि जिला जज अरविंद कुमार मिश्रा की अदालत में बुधवार को सजा पर सुनवाई के बाद दोनों दोषियों को फांसी की सजा सुनायी गयी। उन्होंने बताया कि गत 30 सितंबर को सौरभ राजपूत हत्याकांड मामले में दोषी करार दिए गए साहिल और मुस्कान जेल से वीडियो कॉन्फ्रेंस ⏭शेष पेज 4 पर

■ 126 पेशियों के बाद पूरी हुई सुनवाई, 22 गवाहों से पूछताछ

मेरठ का नीला ड्रम हत्याकांड

मेरठ में मार्च 2025 में हुए हत्याकांड ने पूरे देश को झकझोर दिया था। आरोप था कि मुस्कान और साहिल ने मिलकर मुस्कान के पति सौरभ राजपूत की हत्या कर दी।



सौरभ की मां बोलीं- न्याय मिल गया

सजा के ऐलान के बाद सौरभ की मां रो पड़ीं। कहा- शांति से न्याय मिल गया। सौरभ राजपूत की हत्या 3 मार्च, 2025 को हुई थी। मुस्कान और साहिल ने सबूत मिटाने के लिए सौरभ के शव को 5 टुकड़ों में काटकर नीले ड्रम में भर दिया था। इसके बाद उस पर सीमेंट का घोल डाल दिया था।

रोने लगी मुस्कान, साहिल की भी आंखें हुईं नम

मेरठ में सौरभ राजपूत की हत्या और 'नीला ड्रम' कांड के तौर पर चर्चित हुए मामले में बुधवार को खुद को फांसी की सजा सुनाए जाने पर राजपूत की पत्नी मुस्कान रोने लगी जबकि उसके प्रेमी साहिल की भी आंखें नम हो गयीं। फैसला सुनते ही मुस्कान भावुक होकर रोने लगी और उसने अदालत से अपनी दोनों बेटियों का ख्याल रखने की गुहार लगाई।

मथुरा जिला जेल की चर्चा

मुस्कान रस्तोगी और उसके प्रेमी साहिल शुक्ला को फांसी की सजा सुनाई है। अब इस मामले में मथुरा की जिला जेल भी चर्चा में है। देश में महिला बंदियों को फांसी देने के लिए निर्धारित व्यवस्था मथुरा जेल में मौजूद है। हालांकि आजादी के बाद से मथुरा में किसी भी महिला को फांसी नहीं हुई है।

फ्रैंकफर्ट-दिल्ली उड़ान

'हाईजैक अलर्ट' के बाद जयपुर में आपात लैंडिंग



जयपुर। एअर इंडिया के फ्रैंकफर्ट से दिल्ली आ रहे यात्री विमान को बुधवार सुबह 'हाईजैक अलर्ट' के बाद मार्ग परिवर्तन करके जयपुर हवाई अड्डे की ओर भेज दिया गया। सूत्रों ने बताया किया यह विमान यहां आपात स्थिति में उतरा। अधिकारियों के अनुसार हालांकि, 'हाईजैक' का अलर्ट 'झूठा' निकला और पूरी सुरक्षा जांच के बाद यह उड़ान यात्रियों के साथ दिल्ली के लिए रवाना हो गई। सूत्रों ने बताया कि उड़ान संख्या एआई 2030 वाले बोइंग 787-9 विमान ने जयपुर में आपात लैंडिंग की और सुरक्षा जांच के लिए उसे 'आइसोलेशन बे' में ले जाया गया। विमान में 293 यात्री और चालक दल के 13 सदस्य सवार थे।

फौरन बदला गया रास्ता

सूत्रों के अनुसार जब विमान मुंबई उड़ान सूचना क्षेत्र (एफआईआर) में था, तब पायलट ने 'स्क्वाक कोड 7500' दबाया जो गैर-कानूनी दखल का संकेत देता है। सूत्र ने आगे बताया कि इसके बाद मार्ग परिवर्तन करके विमान को जयपुर भेज दिया गया।





कैश डिस्काउंट ₹2500* तक | एक्सचेंज बोनस ₹5000* तक | इंस्टेंट डिस्काउंट ₹10000$ तक SBI card HDFC BANK pine labs | कम डाउन पेमेंट ₹4999* से शुरू | कॉर्पोरेट ऑफर्स ₹3200* तक

For bulk / institutional inquiries, please write to us at : institutionalsales@heromotocorp.com | Available in CSD

INDIA'S FIRST 5 YEAR WARRANTY* *Conditions apply

Hero GoodLife

Also Available on: Flipkart amazon.in

Hero MotoCorp Ltd. Regd. Office: The Grand Plaza, Plot No.2, Nelson Mandela Road, Vasant Kunj Phase - II, New Delhi - 110070, India. | CIN: L35911DL1984PLC017354 | For further information, contact your nearest Hero MotoCorp authorized outlet or visit us on www.HeroMotoCorp.com. Accessories and features shown may not be a part of standard fitment. Always wear a helmet while riding a two-wheeler. ~Offer amount and combination of offer may vary for model/variant and states and it is applicable on select models only, for a limited time period or till stock lasts. ^Finance offer is at the sole discretion of the Financier, subject to its respective T&Cs, Available at select dealerships. $T&C apply, Offer available only on limited stores. @Limited period offer, T&C apply.

TOLL FREE 1800 266 0018

अधिकृत डीलरः रायपुरः छत्तीसगढ़ हीरो, 9289922351, आरसन हीरो, 9289922864, राजनांदगांवः जय हीरो, 9289922357, धमतरीः सत्योम हीरो, 9289922525, कांकेरः राहुल हीरो, 9289922834, महासमुंदः वत्स हीरो, 9289922623, बलोदाबाजारः अग्रवाल हीरो, 9289922959, आरंगः श्री राम हीरो, 9289922968, बेमेतराः श्री सांई हीरो, 9289922835, कवर्धाः सरस्वती हीरो, 9289922958, जगदलपुरः विजयपाल हीरो, 9289923064, दंतेवाड़ाः जय विजय हीरो, 9289922990, दल्लीराजहराः लक्ष्मी हीरो, 9289922983, भाटापाराः कुशल हीरो, 9289923052, भिलाईः इंडियन हीरो, 9289922355, चौहान मोटर्स, 9289233817, दुर्गः उत्सव हीरो, 9289923114, उत्सव हीरो (स्टेशन रोड), 7000595300, एसोशिएट डीलरः रायपुरः संजय ऑटोव्हील, 9289924245, 0771-4266555, पंड्रियाः ललित सर्विसेज़, 8770383767, अमलपुरीः ओम ऑटो एजेंसी, 6261535855, दोनुहानीः किरण मोटर्स, 9754069392, लवनः गणपति ऑटो, 9926601111/9340379300, भिलौरीः श्री राम मोटर्स, 8462900028/9340005833, गुरूरः श्री गुरूनानक ऑटो, 8349484458/7224880123, बोड़लाः विक्की मोटर्स, 9755583102, पांडातराईः शक्ति ऑटोमोबाइल्स, 9179035073, अमलपुरः राजधानी ऑटोमोबाइल्स, 9325529033, छुरियाः अंकित ऑटो, 9425240565, नवागढ़ः श्री मोटर्स, 9165525555/9009866899, राजिमः गुरूदेव ऑटोमोबाईल्स, 9977280000, खरोराः अग्रवाल मोटर्स, 9424212141, सरायपालीः बंसल ऑटो, 9425513611, डोंगरगढ़ः युवराज मोटर्स, 8085160380, तिल्दाः आरसन मोटर्स, 9340335266, नगरीः हर्ष ऑटो, 8109502100, पाटनः दिव्या ऑटो, 9893492107, बागबाहराः प्रियंका ऑटोकेयर, 9131058752, कोण्डागांवः आहुजा ऑटोमोबाईल्स, 9131794017/9993861888, नारायणपुरः गुरूनानक ऑटो, 9425596290, केशकालः साहिल ऑटो सेल्स, 9893199247, झगरंडीः किरन ऑटोकेयर, 9754069392, फरसगांवः राजा ऑटोमोबाईल्स, 9425594144, बेरलाः कोन्हा मोटर्स, 98931058752/ 6260472025, कसडोलः बजरंग मोटर्स, 9425511973, बालोदः नैन ऑटोकेयर, 9425563502, लिमतराः माँ सरवेश्वरी ऑटोमोबाईल्स, 9301361155, गरियाबंदः छत्तीगढ़ ऑटो केयर, 8319358443, चटोदाः सत्यम ऑटोमोबाईल्स, 9977155055, गुंडरदेहीः एम.एम. ऑटो, 9893542300/ 8720051135, जामुलः जय अम्बे ऑटो एजेंसी, 9826386346, रिसालीः भारत मोटर्स, 9993417123, फिंगेश्वरः अभिषेक ऑटो, 9977737000/9300093200, भिलाई-3ः महावीर मोटर्स, 8109100019, कुरूदः शिव ऑटो, 8305711110/ 9993454103, डूरपिजार- कांकेरः अंशू ऑटो, 9406054292, पखांजूरः रिशान सर्विसेज, 6267323235, गोहारा पादरः गोविंद ऑटो केयर, 9303664769, कुहकुदुरः दिलीप मोटर्स, 7869151152, सुकमाः आशुतोष ऑटोमोबाइल, 9425260291, भानुप्रतापपुरः संस्कार मोटर्स, 9406203600, मानपुरः दिलीप ऑटो केयर, 7999054324, लाखोलीः शुभम ऑटो केयर, 9754000069, अम्बागढ़ चौकीः अमर मोटर्स, 9827969901, सालेवाड़ाः साई मोटर्स, 9754329434, राजिमः राजीव लोचन ऑटोमोबाइल्स, 7000186678, सारागांवः जी वी मोटर्स, 7566666243, सरसींवाः श्रीराम ऑटो, 6260060443, बीजापुरः माँ भवानी ऑटोमोबाइल्स, 9301683268/7987037477, चारामाः श्री करणी ऑटोमोबाइल, 9827894444, गुढ़ियारीः श्री राम मोटर्स, 7697966999/9425502611, भखाराः प्रेम ऑटो, 8770027422, डीलर एक्सटेंशन काउंटरः रायपुरः आरसन हीरो (फाफाडीह), 7428587575, 0771-4000233, भिलाई (सुपेला): इंडियन हीरो, 0788-4911301, 8305597651, ऐडिशनल वर्कशॉपः रायपुरः आरसन मोटर्स (फाफाडीह), 7697868545/0771-4000233, आरसन मोटर्स (टिकरपारा), 2274333/666, राजधानी ऑटो केयर, (रिंग रोड नं.1, तेलीबांधा चौक) 0771-2420037, जेन्युईन स्पेअर पार्ट्स के लिए संपर्क करें: अधिकृत स्टॉकिस्टः संजय ऑटोमोबाईल्स, 2226732/7474, Hero Sure (Buy, Sell, Exchange Any Used Two Wheeler) रायपुरः आरसन हीरो, 9285052266, भिलाईः इंडियन हीरो, 9289922355, दल्लीराजहराः लक्ष्मी हीरो, 9289922983.

चिंतन

दीपावली से पहले लोगों की झोली में आएगा धन



मुद्दा
राजकुमार सिंह

दीपावली से पहले केंद्र सरकार के फैसलों ने लाखों परिवारों की झोली में अतिरिक्त धन और राहत की उम्मीद जगाई है। रेलवे के 11.40 लाख कर्मचारियों को 78 दिन का बोनस, दिव्यांगों की पेंशन का दायरा बढ़ाने और सामाजिक सहायता योजनाओं को 5 साल तक जारी रखने की मंजूरी त्योहार की खुशियों को आर्थिक संबल देने वाली पहल है। बोनस से कर्मचारियों की जेब में पैसा आएगा, बाजार में मांग बढ़ेगी और जरूरतमंदों को पेंशन के सहारे का भरोसा मिलेगा। त्योहार के इस मौसम में इन फैसलों का संदेश साफ है। खुशियां तभी व्यापक होंगी, जब आर्थिक राहत का लाभ मेहनतकशों से लेकर समाज के कमजोर वर्गों तक पहुंचेगा। त्योहार से पहले मिलने वाला बोनस या आर्थिक सहायता केवल रकम नहीं, बल्कि परिवार की जरूरतों को पूरा करने और खुशियों को साझा करने का अवसर है। सरकार का रेलवे कर्मचारियों को बोनस देने का फैसला इसी लिहाज से महत्वपूर्ण है। करीब 2,009 करोड़ रुपये के कुल व्यय से जुड़ी इस मंजूरी के तहत पात्र कर्मचारियों को अधिकतम 17,951 रुपये तक बोनस मिल सकता है। यह राशि घर की जरूरतें पूरी करने, बच्चों के लिए सामान खरीदने और त्योहार की तैयारियों में काम आ सकती है। अतिरिक्त धन कर्मचारियों की क्रयशक्ति बढ़ाएगा तो इसका सकारात्मक असर बाजार पर भी पड़ेगा। त्योहारों में बढ़ी मांग छोटे दुकानदारों, कारोबारियों और स्थानीय उत्पादकों के लिए भी अवसर पैदा करती है। इस तरह कर्मचारियों की जेब में पहुंचने वाला पैसा अर्थव्यवस्था में आगे बढ़कर कई दूसरे वर्गों तक लाभ पहुंचाएगा। सरकार का दूसरा अहम फैसला दिव्यांगों की पेंशन से जुड़ा है। पेंशन के लिए बेंचमार्क दिव्यांगता की सीमा 80 प्रतिशत से घटाकर 40 प्रतिशत करने से पात्रता की शर्तें पूरी करने वाले अधिक लोग योजना के दायरे में आ सकेंगे। जन्म से पात्र दिव्यांगों को भी पेंशन का लाभ देने की व्यवस्था महत्वपूर्ण है। दिव्यांगता के साथ जीवन बिताने वाले लोगों और उनके परिवारों को रोजमर्रा की जरूरतों, उपचार तथा देखभाल के लिए अतिरिक्त संसाधनों की आवश्यकता होती है। ऐसे में नियमित सहायता उन्हें कुछ आर्थिक मजबूती दे सकती है। पात्रता का विस्तार स्वागत योग्य है, लेकिन सहायता राशि को महंगाई के अनुरूप बढ़ाना भी जरूरी है। वहीं, राष्ट्रीय सामाजिक सहायता कार्यक्रम को वित्त वर्ष 2026-27 से 2030-31 तक जारी रखने का निर्णय भी सामाजिक सुरक्षा की दृष्टि से अहम है। इस अवधि में 53,428 करोड़ रुपये खर्च करने की योजना है, जिससे करीब 3.20 करोड़ लोगों को लाभ मिलने की उम्मीद है। बुजुर्गों, विधवाओं और आर्थिक संकट से जूझ रहे परिवारों के लिए ऐसी योजनाएं कठिन समय में सहारा बनती हैं। परिवार के मुख्य कमाने वाले सदस्य की मृत्यु पर मिलने वाली सहायता संकटग्रस्त परिवार को संभलने का अवसर देती है। इससे पहले सरकार ने व्यापारियों को राहत देते हुए यूपीआई भुगतान पर प्रस्तावित 0.4 फीसदी मर्चेंट डिस्काउंट रेट (एमडीआर) शुल्क को दिवाली तक टालने का फैसला किया था। कुल मिलाकर दीपावली से पहले लिए गए ये फैसले आर्थिक राहत और सामाजिक जिम्मेदारी के बीच संतुलन बनाने का अवसर देते हैं। बोनस से बाजार में रौनक बढ़ सकती है और पेंशन योजनाओं से कमजोर वर्गों को सहारा मिल सकता है। त्योहार की असली सार्थकता तभी है, जब समृद्धि की रोशनी समाज के अंतिम व्यक्ति तक पहुंचे। सरकार की घोषणाएं इस दिशा में उम्मीद जगाती हैं; अब जरूरत है कि उनका लाभ समय पर और पूरी पारदर्शिता के साथ लोगों तक पहुंचे।

ज्ञानेश-विवाद : सरकार की साख भी दांव पर

भारतीय चुनाव आयोग की कार्यप्रणाली पर आज देश में ही सवाल और संदेह हैं। आयोग की कार्य प्रणाली पर बाहर से तो सवाल अरसे से उठ रहे हैं, लेकिन अंदर से उठे सवालों का भी जवाब न देकर वह खुद को कठघरे में खड़ा कर रहा है। चुनाव आयुक्तों से मुलाकात के लिए संसद से आयोग कार्यालय तक मार्च करने वाले विपक्षी गठबंधन 'इंडिया' के सैकड़ों सांसदों से मिलने से इनकार से शुरू तकरार अब दिल्ली–मुंबई समेत कई शहरों में सड़कों पर प्रदर्शन तक पहुंच गई है। उस दिन नेता प्रतिपक्ष राहुल गांधी के आठ घंटे तक आकाशवाणी भवन में धरने पर बैठे रहने, अगले दिन जंतर–मंतर पर धरने की कोशिश और 12 अक्टूबर को सर्वोच्च न्यायालय तक मार्च से भारतीय लोकतंत्र की सुखद तस्वीर नहीं उभरती।

विश्व भर में प्रतिष्ठा प्राप्त रहे भारतीय चुनाव आयोग की कार्यप्रणाली पर आज देश में ही सवाल और संदेह हैं। आयोग की कार्य प्रणाली पर बाहर से तो सवाल अरसे से उठ रहे हैं, लेकिन अंदर से उठे सवालों का भी जवाब न देकर वह खुद को कठघरे में खड़ा कर रहा है। चुनाव आयुक्तों से मुलाकात के लिए संसद से आयोग कार्यालय तक मार्च करने वाले विपक्षी गठबंधन 'इंडिया' के सैकड़ों सांसदों से मिलने से इनकार से शुरू तकरार अब दिल्ली-मुंबई समेत कई शहरों में सड़कों पर प्रदर्शन तक पहुंच गई है। उस दिन नेता प्रतिपक्ष राहुल गांधी के आठ घंटे तक आकाशवाणी भवन में धरने पर बैठे रहने, अगले दिन जंतर-मंतर पर धरने की कोशिश और 12 अक्टूबर को सर्वोच्च न्यायालय तक मार्च से भारतीय लोकतंत्र की सुखद तस्वीर नहीं उभरती। दो को मुंबई और आठ को बेंगलुरू में प्रदर्शन के बाद 10 अक्टूबर को जंतर-मंतर पर प्रदर्शन के लिए दिल्ली आ रहे कॉंगरोच जनता पार्टी के नेताओं अभिजीत दीपके, सौरव दास और आशुतोष रांका को फ्लाइट में घुसकर हिरासत में लेने, चर्चित यूट्यूबर ध्रुव राठी को गुरुग्राम स्थित फ्लैट से सुबह तड़के ही उठा लेने और पूर्व मुख्यमंत्रियों समेत अनेक सांसदों को हिरासत में लेने से भी संविधान सम्मत कानून के शासन की तस्वीर नहीं उभरती। मना करने के बावजूद नौ अक्टूबर रात नौ बजे से ही दर्जनों मेट्रो स्टेशन बंद कर दिल्ली आने वाली सैकड़ों ट्रेन रद्द करने पर तो सर्वोच्च अदालत ने अवमानना का नोटिस भी जारी किया, पर उसके बावजूद छावनी बनी दिल्ली में सुरक्षा बलों, खासकर पुलिस के रवैये में ज्यादा बदलाव दिखा नहीं। शांतिपूर्ण आंदोकारियों और अपना काम कर रहे पत्रकारों के साथ ही विरोध करने वाले वकीलों को भी हिरासत में ले लिया गया। मुख्य न्यायाधीश के निर्देश के बाद वकील तो तत्काल रिहा हो गये, लेकिन आंदोलनकारियों और पत्रकारों के लिए फोन कौन करेगा? संविधान तो सभी नागरिकों को समान अधिकार देता है! अब जंतर-मंतर के बजाय विरोध प्रदर्शन के लिए तीन नए स्थलों के नाम घोषित किए गए हैं।

कानून व्यवस्था के नाम पर आंदोलनकारियों के साथ सरकार जैसा व्यवहार कर रही है, उससे आम नागरिकों की मुश्किलें भी बढ़ रही हैं, लेकिन संदेह और सवालों से घिरे मुख्य चुनाव आयुक्त ज्ञानेश कुमार मौन हैं। मौन से सवालों का जवाब नहीं मिलता, पर संस्कृत में कहा गया है: मौनं स्वीकृति लक्षणम्। लगातार चुनावी हार से बेजार विपक्ष कथित 'वोट चोरी' के मुद्दे पर एकजुट है और आक्रामक भी। उधर ज्ञानेश कुमार के बचाव में, केंद्र में सरकार का नेतृत्व कर रही भाजपा बेहद आक्रामक है। इससे ज्ञानेश और भाजपा के संबंधों पर संदेह गहराता ही है, लेकिन उससे भी ज्यादा खतरनाक है विपक्षी और सीजेपी आंदोलनकारियों के जवाब में सत्ता- समर्थकों की हिंसक प्रतिक्रिया। सोशल मीडिया पर वीडियोज में उनके प्रति दिल्ली पुलिस की नरमी भी साफ नजर आती है। पेपर लीक मामले में जंतर-मंतर प्रदर्शन में भी कुछ लोग सादा कपड़ों में आंदोलनकारियों पर हमला करते नजर आये थे। आंदोलनकारियों की भीड़ में ऐसी घुसपैठ खतरनाक प्रयोग है, जिसके परिणाम देश-समाज के लिए घातक और दूरगामी होंगे। बेशक चुनाव आयोग संवैधानिक संस्था है, लेकिन संविधान से ऊपर तो नहीं।



आयोग का मुख्य दायित्व स्वतंत्र एवं निष्पक्ष चुनाव करवाना है। इस प्रकिया में राजनीतिक दल महत्वपूर्ण भागीदार हैं। विपक्षी सांसदों से मिलने के लिए भी अगर चुनाव आयुक्तों के पास समय नहीं, तो उनकी नजर में आम मतदाता की हैसियत का अंदाजा ही लगाया जा सकता है, जिसे अकसर चुनावों के समय 'जनार्दन' कहा जाता है। संसदीय लोकतंत्र में संसद और सड़क, दोनों राजनीति की परंपरा है, पर वह सिर्फ टकराव तक सिमटती नजर आये तो जिम्मेदार संस्थाओं और लोगों को चेत जाना चाहिए।

एक ओर संवैधानिक संस्थाओं पर अविश्वास बढ़ रहा है तो दूसरी ओर वे भी असल सवालों से मुंह चुराती दिख रही हैं। अपनी साख पर सवालों और गहराते संदेह से खुद चुनाव आयोग के चेहरे पर शिकन नजर नहीं आती। राजनीतिक दलों के एजेंडा पर तो राजनीति के अलावा कुछ और रहता ही नहीं। ऐसा नहीं कि मतदान केंद्रों पर कब्जे और मत पत्रों की लूट के लिए बदनाम रहे भारतीय लोकतंत्र में चुनाव आयोग पर अतीत में सवाल नहीं उठे, पर उसकी साख इतनी कभी नहीं गिरी। दशकों बाद चुनाव आयोग को बहुसदस्यीय इसीलिए बनाया गया था कि कोई चुनाव आयुक्त निरंकुश न हो जाये, लेकिन एक अंग्रेजी अखबार ने खुलासा किया कि तीन सदस्यीय चुनाव आयोग के दो सदस्यों सुखबीर सिंह संधू और विवेक जोशी ने 10 महीने में 14 बार आयोग की कार्यप्रणाली और फैसलों पर सवाल उठाये। चार महीने से तो कोई बैठक ही नहीं हुई। इस खुलासे ने मुख्य चुनाव आयुक्त ज्ञानेश कुमार को कठघरे में खड़ा कर दिया है। तीन दिन बाद तीनों की संयुक्त बैठक की तस्वीर और विज्ञप्ति जारी कर दावा किया गया कि आयोग में सब कुछ 'सामान्य' है। आरोपों की गंभीरता का तकाजा था कि तीनों चुनाव आयुक्त संयुक्त प्रेस कान्फ्रेंस कर संदेह और सवालों का निराकरण करते, लेकिन हर बार की तरह सफाई सत्तारूढ़ दल भाजपा की ओर से आ रही है, जिससे परस्पर मिलीभगत के विपक्षी आरोपों को बल ही मिलता है। मुख्य चुनाव आयुक्त और अन्य चुनाव आयुक्त अधिनियम, 2023 के जरिये नियुक्ति समिति में सर्वोच्च न्यायालय के मुख्य न्यायाधीश की जगह प्रधानमंत्री द्वारा नामित केबिनेट मंत्री को शामिल करने को चुनौती देने वाली याचिकाओं के अलावा दो चुनाव आयुक्तों की आपत्तियों संबंधी खुलासे के बाद अब चुनाव आयोग की कार्यप्रणाली, खासकर मुख्य चुनाव आयुक्त की मनमानी का मुद्दा भी सर्वोच्च न्यायालय पहुंच गया है। अखबार के खुलासे के आधार मात्र पर सर्वोच्च न्यायालय ने मुख्य चुनाव आयुक्त के निलंबन या उनके द्वारा फैसले लेने पर रोक लगाने से परहेज किया, लेकिन कारण बताओ नोटिस जारी करने से साफ है कि आयोग की कार्यप्रणाली और फैसले न्यायिक समीक्षा से परे नहीं। एसआईआर में करोड़ों मतदाताओं के नाम काटे जाने के अलावा फॉर्म -6 भी आयोग की आलोचना का बड़ा कारण है।

आयोग और भाजपा नेता फॉर्म-6 में 'घोषणापत्र' जोड़ने को सर्वोच्च न्यायालय की मंजूरी का दावा करते रहे हैं, लेकिन सर्वोच्च न्यायालय ने फॉर्म -6 में किसी भी संशोधन को मंजूरी से 12 अक्टूबर को फिर इनकार किया। 12 अक्टूबर को राहुल गांधी समेत 11 विपक्षी नेताओं की याचिका भी सर्वोच्च न्यायालय पहुंच गयी, जिसने ज्ञानेश कुमार के विरुद्ध दायर सभी याचिकाओं को संयुक्त करते हुए 27 अक्टूबर को सुनवाई तय की है। बेशक कानूनी लड़ाई लंबी चल सकती है, पर विपक्ष और सीजेपी सरीखे गैर राजनीतिक संगठन सड़क की लड़ाई भी बंद करने वाले नहीं। आयोग की कार्यप्रणाली पर उठने वाले संदेह और सवालों की पुष्टि अगर हो गयी, तब सरकार की साख भी उसकी तपिश से नहीं बच पाएगी, जो विपक्ष का असली निशाना भी है।

(लेखक वरिष्ठ पत्रकार एवं राजनीतिक विश्लेषक हैं, ये उनके अपने विचार हैं।)
लेख पर अपनी प्रतिक्रिया haribhoomi@gmail.com पर दे सकते हैं।

ग्रामीण महिला दिवस



बलकार सिंह पूनियां

मिट्टी से मेडल तक और पंचायत से पोडियम तक

मिट्टी से मेडल तक और पंचायत से पोडियम तक की यह यात्रा केवल खेल की कहानी नहीं है। यह उस ग्रामीण भारत की कहानी है, जहां महिला अब केवल विकास की लाभार्थी नहीं, बल्कि विकास की निर्माता बन रही है। खेल का पदक उसकी चमकती उपलब्धि है; खेत, घर, बाजार और पंचायत में बढ़ती उसकी भागीदारी नए भारत की स्थायी शक्ति है। एशियाई खेल 2026 में भारतीय बेटियों की सफलता को केवल खेल उपलब्धियों के रूप में देखना इस बदलाव की व्यापकता को सीमित कर देना होगा। नागोया में भारतीय महिला खिलाड़ियों ने जिस आत्मविश्वास के साथ पदक जीते, वह उस बदलते भारत की तस्वीर है जहां गांव और छोटे कस्बों की बेटियां खेल के मैदान से लेकर पंचायत, खेत, उद्यम और डिजिटल अर्थव्यवस्था तक अपनी पहचान बना रही हैं। खेलों का पोडियम इस परिवर्तन का दिखाई देने वाला चेहरा है, जबकि ग्रामीण भारत में महिलाओं की बढ़ती आर्थिक और सामाजिक भागीदारी इसकी गहरी बुनियाद है। एशियाई खेलों में भारत ने 21 स्वर्ण सहित कुल 85 पदक जीते। इनमें बड़ी संख्या बेटियों की थी। भारत के कुल 85 पदकों में 41 महिला खिलाड़ियों के खाते में आए। 21 स्वर्ण में से 11 महिलाओं ने जीते, जबकि तीन स्वर्ण मिश्रित स्पर्धाओं में आए। यह प्रदर्शन इसलिए महत्वपूर्ण है क्योंकि इनमें अनेक खिलाड़ी छोटे शहरों, कस्बों और ग्रामीण पृष्ठभूमि से आती हैं। हरियाणा के संगतपुरा की 26 वर्षीय नीरू ढांडा ने महिला ट्रैप स्पर्धा में भारत को इन खेलों का पहला व्यक्तिगत स्वर्ण दिलाया। अमरावती की 17 वर्षीय कुमकुम मोहोड़ ने दो स्वर्ण और एक रजत जीतकर महिला रिकर्व में दक्षिण कोरिया के दो दशक पुराने वर्चस्व को चुनौती दी। उनकी उपलब्धि केवल एक युवा खिलाड़ी की सफलता नहीं, बल्कि उस संभावना का प्रतीक है जो सही प्रशिक्षण और अवसर मिलने पर भारत की बेटियों में छिपी है। पृथिका प्रदीप ने दो स्वर्ण जीते और प्रणवी उर्स एशियाई खेलों में गोल्फ स्वर्ण जीतने वाली पहली भारतीय महिला बनीं। प्राची चौधरी और विद्या रामराज ने 4x400 मीटर रिले में स्वर्ण जीता। ट्रक चालक की बेटी विद्या, जो कभी नंगे पांव दौड़कर अभ्यास करती थीं, ने पी.टी. उषा का 42 साल पुराना राष्ट्रीय रिकॉर्ड भी तोड़ा। सीमा कुमारी ने 10,000 मीटर में 16 वर्ष का पदक-सूखा खत्म किया। संजू देवी की कबड्डी टीम और इशिका चौधरी तथा सविता पूनिया की हॉकी टीम ने स्वर्ण जीता। महिला हॉकी ने 44 साल का इंतजार खत्म किया, जबकि हरमनप्रीत कौर की टीम ने क्रिकेट का स्वर्ण वापस दिलाया। शेफाली वर्मा और रेणुका सिंह ठाकुर जैसी छोटे शहरों से निकली खिलाड़ियों ने भी इसमें महत्वपूर्ण भूमिका निभाई। इन उपलब्धियों के पीछे केवल प्रतिभा नहीं, बल्कि संघर्ष भी है।

खेल व्यवस्था में मनोवैज्ञानिक परामर्श को नियमित प्रशिक्षण का हिस्सा बनाना इसी से जुड़ा महत्वपूर्ण सबक है। लेकिन इन खिलाड़ियों की कहानियां हमें गांव की उन हजारों बेटियों की ओर भी देखने को मजबूर करती हैं जिनमें प्रतिभा तो है, पर अवसर नहीं। शहरों में अकादमी, प्रशिक्षक, पोषण और प्रतियोगिताएं अपेक्षाकृत सुलभ हैं, जबकि ग्रामीण बेटी को कई किलोमीटर दूर जाकर अभ्यास करना पड़ सकता है। जिस परिवार के लिए धनुष, राइफल, अच्छे जूते या यात्रा का खर्च बड़ी चुनौती हो, वहां से किसी बेटी का अंतरराष्ट्रीय पोडियम तक पहुंचना असाधारण संकल्प का परिणाम है। यही प्रश्न खेल से आगे ग्रामीण महिला के जीवन में भी दिखाई देता है। खेत में काम करने वाली महिला, पशुपालन करने वाली महिला, स्वयं सहायता समूह चलाने वाली महिला, पंचायत प्रतिनिधि और छोटे व्यवसाय की संचालिका- इन सभी की उपलब्धियां अक्सर पदक तालिका में दर्ज नहीं होतीं। फिर भी ग्रामीण अर्थव्यवस्था और सामाजिक परिवर्तन में उनका योगदान अत्यंत महत्वपूर्ण है। कॉर्पोरेट जगत को महिला खेल, ग्रामीण उद्यम और महिला नेतृत्व में निवेश को सामाजिक दायित्व से आगे बढ़कर आर्थिक और सामाजिक निवेश के रूप में देखना होगा। मिट्टी से मेडल तक और पंचायत से नेतृत्व तक की यह यात्रा केवल महिलाओं की उपलब्धियों की कहानी नहीं, बल्कि ग्रामीण भारत के बदलते चरित्र की कहानी है। जब गांव की महिला अपने श्रम का मूल्य, अपनी आय पर अधिकार, पंचायत में अपनी आवाज और अपनी बेटी के भविष्य पर निर्णय का अधिकार हासिल करती है, तभी महिला सशक्तीकरण वास्तविक अर्थ ग्रहण करता है। खेल का पदक इस परिवर्तन की चमक है, लेकिन खेत, घर, बाजार और पंचायत में बढ़ती महिला भागीदारी ही इसकी स्थायी शक्ति है। यही नए भारत की ग्रामीण नारी शक्ति है।

(लेखक सहायक प्रोफेसर ग्रामीण विकास विभाग हैं, ये उनके अपने विचार हैं।)

हमें वैराग लेकर भगवान को नहीं पाना है

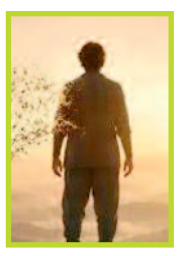

संकलित
दर्शन

परिवार में कोई बीमार हो तो दूसरे व्यक्ति के शरीर पर भी असर होता है। अगर बच्चों का विवाह नहीं हुआ है, अच्छा लड़का या लड़की नहीं मिली है, पढ़ाई ठीक से नहीं कर पाए हैं तो इन पर ध्यान दिया जाना जरूरी है। हमें वैराग लेकर भगवान को नहीं पाना है। बल्कि हम जहां हैं, वहां रहकर भगवान को ऊपर से नीचे उतारना है। भगवान उतरते हैं। दशरथ के घर उतरे हैं, वासुदेव की जेल में उतरे हैं। हम वैराग लेकर उन्हें ऊपर खोजने जाएं, यह भी एक गति है, लेकिन क्यों न हम एक एक पारिवारिक दायित्व पूरा करते-करते उन्हें नीचे बुला लें। हम नरसिंह मेहता नही है। हम मीरा और भर्तृहरि नहीं हैं। मनु और शतरूपा ने वैराग का पथ लिया तो भी परिवारिक दायित्व को पूरा किया। भजन का मतलब यह नहीं कि आप सबको नजरअंदाज करें, सबकी उपेक्षा करें। भजन में पारिवारिक स्वास्थ्य आवश्यक है। आत्मा की तंदुरुस्ती के विषय में मैं खुलासा कर दूं कि आत्मा बीमार नही है। मन बीमार हो सकता है, आत्मा कहां बीमार होती है। जैसे सूरज तंदुरुस्त है, लेकिन बादल से आवृत्त होने पर सूरज दिखना बंद हो जाता है। वैसे ही स्थिति हमारी आत्मा की है। जैन परंपरा कहती है कि आत्मा पर कई तरह के कशाय के बादल छा जाते हैं। इसी रूप में आत्मा अस्वस्थ नहीं हो सकती। आत्मा बूढ़ी नहीं हो सकती। शरीर जन्म लेता है, आत्मा जन्म नहीं लेती। ये तो सीधी-सी बात है।

कद्दू का तीर्थ स्नान



संकलित
प्रेरणा

एकबार तीर्थ यात्रा पे जाने वाले लोगो का संघ, संत तुकाराम जी के पास जाकर उनके साथ चलने की प्रार्थना की। तुकारामजी ने अपनी असमर्थता बताई। उन्होंने तीर्थयात्रियो को एक कड़वा कद्दू देते हुए कहा- मैं तो आप लोगो के साथ आ नहीं सकता लेकिन आप इस कद्दू को साथ ले जाईए और जहां-जहां भी स्नान करे, इसे भी पवित्र जल में स्नान करा लाये। लोगो ने उनके गूढार्थ पे गौर किये बिना ही वह कद्दू ले लिया और जहाँ-जहां गए, स्नान किया वहां-वहां स्नान करवाया। मंदिर में जाकर दर्शन किया तो उसे भी दर्शन करवाया। ऐसे यात्रा पूरी होते सब वापस आए और उन लोगो ने वह कद्दू संतजी को दिया। तुकारामजी ने सभी यात्रियों को प्रीतिभोज पर आमंत्रित किया। तीर्थयात्रियों को विविध पकवान परोसे गए। तीर्थ में घूमकर आये हुए कद्दूकी सब्जी विशेष रूपसे बनवायी गयी थी। सभी यात्रिओ ने खाना शुरू किया और सबने कहा कि यह सब्जी कड़वी है। तुकारामजी ने आश्चर्य बताते कहा कि यह तो उसी कद्दू से बनी है, जो तीर्थ स्नान कर आया है। बेशक यह तीर्थाटन के पूर्व कड़वा था, मगर तीर्थ दर्शन तथा स्नान के बाद भी इसी में कड़वाहट है! यह सुन सभी यात्रिओ को बोध हो गया कि, हमने तीर्थाटन किया है लेकिन अपने मन को एवं स्वभाव को सुधारा नहीं तो तीर्थयात्रा का अधिक मूल्य नहीं है। हम भी एक कड़वे कद्दू जैसे कड़वे रहकर वापस आए है।

अंतर्मन



आज की पाती

रामलीला देखें और रामजी के आदर्श अपनाएं

हमारा देश देवभूमि के नाम से भी जाना जाता है। यहां लगभग हर रोज किसी न किसी धर्म के धार्मिक कार्यक्रम होते रहते हैं और यह सब हमें मानवता और नैतिकता की राह पर चलने की शिक्षा देते हैं। हमारे देश में भगवान श्री राम जी की लीलाओं की झलक रामलीला में भी देखने को मिलती है। रामलीला दशहरे से पहले देश के लगभग सभी राज्यों में आयोजित होती हैं, खासतौर पर उत्तर भारत में। रामलीला में यह दिखाया जाता है कि किस तरह भगवान श्री राम ने अहंकारी रावण का अंत किया था। बुराई का अंत एक न एक दिन जरूर होता है। टीवी चैनलों की बाढ़ के बावजूद रामलीला के प्रति आकर्षण सचमुच बहुत अच्छी बात है। हमें रामलीला देखनी चाहिए तथा जीवन में भगवान राम जी के आदर्श अपनाने चाहिएं।

-रमेश अवस्थी, राजनांदगांव

ट्रेंड

भारत-कनाडा संबंध



कनाडा की विदेश मंत्री अनीता आनंद से मिलकर खुशी हुई। हमने व्यापार, टेक्नोलॉजी, सुरक्षा, ऊर्जा, शिक्षा और लोगों के बीच आपसी आदान-प्रदान के क्षेत्रों में भारत-कनाडा संबंधों को और मजबूत करने पर सार्थक चर्चा की।

- **नरेंद्र मोदी,** प्रधानमंत्री

डेमोक्रेसी की आवाज़



वह दिन ज़रूर आएगा जब हमारी डेमोक्रेसी की आवाज़ दबाने वालों को सख्त इंसाफ़ का सामना करना पड़ेगा। मैं चाहता हूँ कि जिस भी स्टूडेंट या युवा ने पुलिस की बर्बरता या ग़ैर-कानूनी हिरासत का सामना किया है, वह उसका पूरा रिकॉर्ड-वीडियो या फोटो-ज़रूर रखे; ये बहुत ज़रूरी होंगे।

- **राहुल गांधी,** सांसद, कांग्रेस

सशक्तिकरण के प्रयास



मारी सरकार राज्य की आधी आबादी के कल्याण के लिए प्रतिबद्ध है। राज्य के सर्वांगीण विकास के साथ-साथ महिलाओं के सम्मान, आत्मनिर्भरता और सशक्तिकरण के लिए निरंतर प्रयास किए जा रहे हैं।

- **डॉ. मोहन यादव,** सीएम, मध्यप्रदेश

लोकतांत्रिक अधिकार



हमने और हमसे पहले की कई पीढ़ियों ने अपने लोकतांत्रिक अधिकारों के लिए मज़बूती से लड़ाई लड़ी है। हमें ऐसा करना जारी रखना होगा। मैं सीजेपी के आशुतोष और सौरव की गिरफ़्तारी की कड़ी निंदा करती हूं।

-**ममता बनर्जी,** पूर्व सीएम, प. बंगाल

करंट अफेयर

साइबर हमले से यूरोप की हुई सुपरमार्केट श्रृंखलाएं प्रभावित



साइबर हमलों के कारण यूरोप की कई सुपरमार्केट श्रृंखलाओं का कामकाज प्रभावित हुआ है जिससे फ्रांस में सैकड़ों दुकानों की प्रशीतन प्रणालियां बाधित हुई है जबकि एक बड़ी सुपरमार्केट कंपनी को यूरोप और अमेरिका के ग्राहकों के लिए संचालित अपनी वेबसाइटें बंद करनी पड़ीं। फ्रांस के वित्त मंत्री रोलैंड लेस्क्योर ने मंगलवार को संसद को बताया कि देश के करीब 10,000 सुपरमार्केट में से लगभग 700 इस हमले से प्रभावित हुए हैं। उन्होंने कहा कि फ्रांस की खाद्य आपूर्ति पर कोई खतरा नहीं है, लेकिन स्वीकार किया कि यह हमला ' 'हमारी खाद्य सुरक्षा की बुनियाद पर चोट करता है।' उन्होंने कहा, 'यह घटना सभी के लिए एक चेतावनी है।' इस बीच, नीदरलैंड की प्रमुख सुपरमार्केट कंपनी 'अहोल्ड डेलहाइज' ने मंगलवार को कहा कि वह सुरक्षा संबंधी समस्या के कारण बंद की गई अपनी प्रणालियों को फिर से चालू करने में जुटी है। कंपनी ने कहा कि नीदरलैंड में 'अल्बर्ट हेजन', बेल्जियम में 'डेलहाइज' और अमेरिका में 'स्टॉप एंड शॉप', 'फूड लायन' तथा 'जायंट' नाम से संचालित उसके स्टोर खुले रहे। हालांकि, इन सभी ब्रांड की वेबसाइट मंगलवार को भी बंद रहीं। अहोल्ड डेलहाइज ने कहा कि उसके पास ग्राहकों या कर्मचारियों के आंकड़ों की चोरी होने का कोई साक्ष्य नहीं है।

ऑफ बीट

सांप के काटने का खतरा हमारी सोच से कहीं बड़ा

सांप के काटने पर हर बार शरीर में जहर नहीं पहुंचता। लेकिन जब सांप का जहर शरीर में प्रवेश कर जाता है, तो यह स्थिति 'सर्प विषाक्तता' कहलाती है।



यह जानलेवा स्थिति हो सकती है। इसका सबसे अधिक असर उष्णकटिबंधीय और उपोष्णकटिबंधीय क्षेत्रों में रहने वाले गरीब ग्रामीण समुदायों पर पड़ता है, जहां लोगों के लिए चिकित्सा सुविधाओं तक पहुंचना आसान नहीं है। सांप के काटने और उष्णकटिबंधीय बीमारियों के महामारी विज्ञान के क्षेत्र में दशकों का संयुक्त अनुभव रखने वाले शोधकर्ताओं के रूप में हमने महसूस किया कि 'सर्प विषाक्तता' से निपटने के प्रयासों में आंकड़े उपलब्ध न होना गंभीर संकट है। जिन आधे से अधिक देशों में विषैले सांप लोगों के लिए खतरा बने हुए हैं, वहां यह रिकॉर्ड ही नहीं रखा जाता कि कितने लोगों को सांप ने काटा या कितने लोग 'सर्प विषाक्तता' के शिकार हुए। सहारा के दक्षिण में स्थित अफ्रीकी देशों और दक्षिण एशिया के ग्रामीण इलाकों में सांप के काटने के कई पीड़ित ऐसे होते हैं, जिन्हें निकटतम स्वास्थ्य केंद्र तक पहुंचने में कई घंटे लग जाते हैं। उनके पास वहां तक पहुंचने के लिए परिवहन साधन नहीं होते या वे इलाज के लिए पारंपरिक चिकित्सकों के पास जाते हैं। नतीजतन, उनके मामलों का उल्लेख कभी भी राष्ट्रीय स्वास्थ्य आंकड़ों में नहीं मिल पाता।

अपने विचार

हरिभूमि कार्यालय

टिकरापारा, रायपुर में पत्र के माध्यम से या फैक्स : 0771-4242222, 23 पर या सीधे मेल से **hbcgpati@gmail.com** पर भेज सकते हैं।

रायपुर
गुरुवार 15 अक्टूबर 2026
आश्विन शुक्ल पक्ष पंचमी
वर्ष : 25, अंक : 86
पृष्ठ : 12+12 = 24 मूल्य : 5.00**

मौसम
अधि. 33.0
न्यून. 23.8

हरिभूमि

छत्तीसगढ़, मध्यप्रदेश, हरियाणा व दिल्ली से एक साथ प्रकाशित

समाचार ही नहीं, विचार भी

haribhoomi.com

07 वेस्टइंडीज ने भारत का विजय अभियान रोका



विचार पेज
ज्ञानेश विवाद

inh 24x7
छत्तीसगढ़ एवं मध्यप्रदेश का सर्वाधिक लोकप्रिय चैनल देखें
TATA sky | airtel
चैनल नं. 1155 | चैनल नं. 366

गूगल के एआई डेटा सेंटर का विशाखापट्टनम में भारी विरोध

विशाखापत्तनम। आंध्र प्रदेश के विशाखापत्तनम में गूगल का डेटा सेंटर बन रहा है। तीन कैंपस बनेंगे। राज्य सरकार ने 3 गांवों की 586 एकड़ जमीन दी है। अदाविवरम-मुदासरलोवा गांव में काम शुरू हो चुका है। 160 एकड़ में जंगल काटने और जमीन समतल करने के लिए पहाड़ी छीलने के आरोप हैं।

आरक्षण रोस्टर को दी थी चुनौती

हाईकोर्ट ने रद्द किया 12,489 शिक्षकों की भर्ती का विज्ञापन

हरिभूमि न्यूज ▶▶| बिलासपुर



छत्तीसगढ़ में शिक्षक भर्ती के लिए जारी आरक्षण रोस्टर को लेकर चल रहे विवाद में हाईकोर्ट के जस्टिस एके प्रसाद के सिंगल बेंच ने महत्वपूर्ण फैसला सुनाया है। याचिकाकर्ताओं ने कोर्ट के सामने स्कूल शिक्षा विभाग की ओर से चार मई 2023 को जारी भर्ती विज्ञापन में अनुसूचित जनजाति वर्ग के लिए निर्धारित आरक्षण और रद्द की जा चुकी आरक्षण नीति के आधार पर रोस्टर लागू करने का मुद्दा उठा। याचिकाकर्ताओं ने आरोप लगाया कि राज्य सरकार ने 58 प्रतिशत आरक्षण से संबंधित उस व्यवस्था के आधार पर भर्ती प्रक्रिया आगे बढ़ाई, जिसे हाईकोर्ट ने पहले ही निरस्त कर दिया था। अदालत ने विवादित आरक्षण व्यवस्था को निरस्त करते हुए पहले से नियुक्त शिक्षकों को तत्काल सेवा से हटाने का निर्देश नहीं दिया।

2012 की अधिसूचना को लेकर उठा विवाद

याचिकाकर्ताओं ने अदालत को बताया कि 29 नवंबर 2012 की अधिसूचना के जरिए राज्य में आरक्षण का कुल अनुपात बढ़ाकर 58 प्रतिशत किया गया था। हाई कोर्ट ने 19 सितंबर 2022 को इस व्यवस्था को असंवैधानिक ठहराते हुए निरस्त कर दिया था। इसके बावजूद उसी नीति और उससे जुड़े रोस्टर के आधार पर नया भर्ती विज्ञापन जारी किए जाने पर उन्होंने सवाल उठाया।

20 हजार लेते दो कृषि विस्तार अधिकारी रंगे हाथों गिरफ्तार

हरिभूमि न्यूज ▶▶| कांकेर

फसल बीमा की राशि दिलाने के बदले मांगी 75 प्रतिशत रिश्वत

किसान की खराब फसल के बीमा की राशि दिलाने के बदले रिश्वत मांगने के मामले में एंटी करप्शन ब्यूरो (एसीबी) जगदलपुर की टीम ने आमाबेड़ा क्षेत्र में कार्रवाई करते हुए दो ग्रामीण कृषि विस्तार अधिकारियों को रिश्वत लेते रंगे हाथों गिरफ्तार किया है। आरोपियों ने किसान से 90 हजार रुपए की बीमा राशि निकलवाने के एवज में कुल बीमा राशि का 75 प्रतिशत हिस्सा रिश्वत के रूप में मांगा था। बुधवार 14 अक्टूबर को एसीबी की टीम ने ट्रैप कार्रवाई कर पहली किस्त के रूप में 20 हजार रुपए लेते दोनों आरोपियों को पकड़ लिया। प्राप्त जानकारी के अनुसार आमाबेड़ा तहसील के आलनार निवासी किसान सगाऊ राम कोमरा ने एंटी करप्शन ब्यूरो, जगदलपुर में शिकायत दर्ज कराई थी।

भ्रष्टाचार अधिनियम के तहत कार्रवाई





एसीबी ने दोनों आरोपियों के विरुद्ध भ्रष्टाचार निवारण अधिनियम, 1988 (संशोधित अधिनियम 2018) की धारा 7 और 12 के तहत मामला दर्ज कर अग्रिम वैधानिक कार्रवाई शुरू कर दी है। इस कार्रवाई से सरकारी योजनाओं का लाभ दिलाने के नाम पर रिश्वत मांगने वाले अधिकारियों के खिलाफ सख्त कार्रवाई का संदेश गया है।

सीजेपी संस्थापक दीपके पहुंचे दिल्ली, कहा- 'तिरंगा लहराना अपराध नहीं है'

तिहाड़ भेजे गए सौरव-रांका, राहुल, प्रकाश राज सहित कई संगठनों ने जताया विरोध

प्रतिबंधित जंतर-मंतर में मंगलवार को तिरंगा फहराने वाले सीजेपी नेता सौरव दास और आशुतोष रांका की गिरफ्तारी से भड़की सीजेपी ने 16 अक्टूबर को प्रदर्शन का ऐलान किया है। वहीं इन नेताओं की गिरफ्तारी का विरोध करते हुए नेता प्रतिपक्ष राहुल गांधी व फिल्म अभिनेता प्रकाश राज ने इसे सरकार की कायरतापूर्ण कार्रवाई बताया है। इधर, सीजेपी के प्रदर्शन को ब्रिटेन के कई संगठनों ने भी समर्थन दे दिया है।

गिरफ्तारी से भड़की सीजेपी ने किया 16 अक्टूबर को प्रदर्शन का ऐलान

एजेंसी ▶▶| नई दिल्ली

कॉकरोच जनता पार्टी (सीजेपी) के नेताओं सौरव दास और आशुतोष रांका को शांति बनाए रखने के लिए भरे गए बॉण्ड का कथित तौर पर उल्लंघन करने और जंतर-मंतर पहुंचने के लिए एक निजी परिसर में अनधिकृत प्रवेश करने के आरोप में बुधवार को पांच दिन की न्यायिक हिरासत में भेज दिया गया है। सरकार के इस कदम से भड़की सीजेपी ने 16 अक्टूबर को शाम 5 बजे दिल्ली के कनॉट प्लेट के सेंट्रल पार्क पर 'लहरा दो तिरंगा' कार्यक्रम की घोषणा की है। बुधवार को दिल्ली पहुंचे सीजेपी फाउंडर अभिजीत दीपके ने कहा 'इन तानाशाह को बता दीजिए कि हमारा तिरंगा हमारा प्राइड है और उसे लहराना कोई क्राइम नहीं है। पहली बार सीजेपी नेताओं के समर्थन में उतरे कांग्रेस नेता और लोकसभा में विपक्ष के नेता राहुल गांधी ने झंडा फहराने पर युवाओं को जेल में डालना कायरतापूर्ण काम है। जंतर-मंतर भारत के लोगों का है। हम इसे वापस हासिल करेंगे।'



भड़के प्रकाश राज ने कहा- 'पूरा देश जंतर-मंतर बनेगा': एक्टर प्रकाश राज ने सरकार से कहा कि प्रोटेस्ट की साइट बदल सकते हैं आप, रोक सकते हैं, लेकिन इस देश की आवाज को आप नहीं रोक सकते, पूरा देश जंतर-मंतर बनेगा।

सीजेपी के समर्थन में ब्रिटेन में प्रदर्शन

लंदन। ब्रिटेन में रह रहे प्रवासी भारतीयों का एक समूह नयी दिल्ली में जारी विरोध-प्रदर्शनों के समर्थन में लंदन स्थित भारतीय उच्चायोग के बाहर एकत्र हुआ और प्रदर्शनकारियों के प्रति एकजुटता व्यक्त की। 'साउथ एशिया सॉलिडैरिटी ग्रुप', 'कैम्ब्रिज साउथ एशियन फोरम अगेंस्ट हिंदुत्व', 'इंडियन वर्कर्स एसोसिएशन' और 'एसओएएस आंबेडकर सोसाइटी' जैसे कई समूहों ने मिलकर मंगलवार शाम विरोध प्रदर्शन किया। इसमें बड़ी संख्या में छात्र शामिल हुए और उन्होंने भारत में मताधिकार की रक्षा के लिए प्रदर्शन कर रहे लोगों के प्रति अपना समर्थन जताया।

अंबानी ने निवेशकों को दिया दिवाली गिफ्ट

जियो लाएगा 21 को देश का सबसे बड़ा आईपीओ

अंबानी ने निवेशकों को दिया दिवाली गिफ्ट

एजेंसी ▶▶| नई दिल्ली

डिजिटल सर्विस की बड़ी कंपनी जियो प्लेटफार्म लिमिटेड का इनिशियल पब्लिक ऑफरिंग (आईपीओ), जिसके देश का सबसे बड़ा आईपीओ होने की उम्मीद है, 21 अक्टूबर को सब्सक्रिप्शन के लिए खुलेगा। बुधवार को दाखिल किए गए रेड हेरिंग प्रॉस्पेक्टस (आरएचपी) के अनुसार, यह आईपीओ 23 अक्टूबर को बंद होगा और एंकर इन्वेस्टर्स की बोली 19 अक्टूबर को होगी। कंपनी ने योग्य कर्मचारियों के लिए 500 करोड़ रुपए तक के और रिलायंस इंडस्ट्रीज लिमिटेड (आरआईएल) के योग्य शेयरधारकों के लिए 2,500 करोड़ रुपए तक के शेयर रिजर्व किए हैं। 14 अक्टूबर तक आरआईएल के पब्लिक इक्विटी शेयर रखने वाले व्यक्ति और हिंदू अविभाजित परिवार (एचयूएफ), लागू नियमों और शर्तों के अधीन, शेयरधारक रिजर्वेशन कैटेगरी के तहत आवेदन करने के पात्र हैं।



रिलायंस जियो आईपीओ की जानकारी : जियो आईपीओ पूरी तरह से नया इश्यू है, जिसमें मौजूदा शेयरहोल्डर्स की तरफ से कोई 'ऑफर-फॉर-सेल' नहीं होगा। इसका मतलब है कि रिलायंस इंडस्ट्रीज और जियो के स्ट्रैटेजिक इन्वेस्टर्स – जिनमें मेटा, गूगल, मुबाडाला और सऊदी अरब का पब्लिक इन्वेस्टमेंट फंड शामिल हैं – के इस ऑफर में शेयर बेचने की उम्मीद नहीं है।

प्राइस बैंड और वैल्यूएशन पर नजर

रॉयटर्स ने पहले रिपोर्ट किया था कि जियो प्लेटफॉर्म्स लगभग $106 बिलियन (यानी करीब 10.3 लाख करोड़) के वैल्यूएशन का लक्ष्य रख रहा है और संभावित प्राइस बैंड के ऊपरी स्तर पर लगभग 30,200 करोड़ रुपए जुटाने की योजना बना रहा है। यह हुंडई मोटर इंडिया के 2024 के आईपीओ से भी बड़ा होगा, जो अभी भारत का सबसे बड़ा पब्लिक इश्यू है। रिपोर्ट के अनुसार, प्राइस बैंड 1,065-1,119 रुपए प्रति शेयर तय किया गया है, हालांकि निवेशक अंतिम पुष्टि का इंतजार करेंगे। इस वैल्यूएशन पर, लिस्ट होने के बाद जियो भारत की सबसे मूल्यवान लिस्टेड कंपनियों में से एक बन जाएगी। जानकारों का अनुमान है कि 10.3 लाख करोड़ के मौजूदा वैल्यूएशन पर जियो का ट्रेड अनुमानित एफवाय28 ईवी/इबिटिडा के लगभग 12 गुना पर होगा, जबकि भारती एयरटेल के भारतीय कारोबार (इंडस टावर्स को छोड़कर) के लिए यह आंकड़ा लगभग 10.3 गुना है।



घर पर चला बुलडोजर, भीड़ ने फूंक दिया मेडिकल स्टोर

मानसा। पंजाब के मानसा जिले में एंटी ड्रग एक्टिविस्ट परविंदर सिंह झोटा की हत्या के आरोपी अश्विनी कुमार के खिलाफ प्रशासन ने कठोर कार्रवाई की है। बुधवार को मानसा प्रशासन ने भारी सुरक्षाबलों की मौजूदगी में अश्विनी कुमार के घर पर बुलडोजर चला दिया। इसके अलावा आरोपी के मेडिकल स्टोर को भी तोड़ दिया है।परविंदर की हत्या के बाद गुस्साए लोगों ने आरोपी अश्विनी के मेडिकल स्टोर में तोड़फोड़ की और उसके बाद उसमें आग लगा दी। झोटा की हत्या से गुस्साए सिख संगठनों ने बुधवार को मानसा में बाजार बंद करा दिए।

सीमाहीन चुनौतियों से मुकाबले के लिए एक-दूसरे की संप्रभुता का सम्मान करना अनिवार्य

हरिभूमि न्यूज:नई दिल्ली। भारत द्वारा पश्चिमी सीमा पर स्थित लद्दाख की 28 जगहों को आधिकारिक रूप से मानकीकृत करने के मामले पर चीन द्वारा जताई गई नाराजगी का बुधवार को रक्षा मंत्री राजनाथ सिंह ने स्पष्ट रूप से जवाब दिया है। जिसमें उन्होंने कहा कि उभरती हुई और पारंपरिक 'सीमाहीन चुनौतियों' से निपटने के लिए कुछ बुनियादी बातें अनिवार्य रूप से लागू होती हैं। जिनमें विश्वास बनाने से लेकर एक-दूसरे की संप्रभुता का सम्मान करना, अंतरराष्ट्रीय कानून की अनुपालना और बातचीत के रास्ते खुले रखना बेहद जरूरी है।

// संक्षिप्त विज्ञापन //

जिला परियोजना लाईवलीहुड कॉलेज कोण्डागांव, जिला कोण्डागांव अंतर्गत आकांक्षा रूर्लर स्किल एण्ड इंनोवेशन सेंटर के तहत विकासखण्ड फरसगांव के ग्राम कोनगुड में गारमेंट फैक्ट्री की स्थापना करने हेतु, जो सामग्रीयॉ जेम में उपलब्ध नही है। उक्त सामग्रीयों को क्रय करने हेतु मुहर बंद निविदा निर्माताओं/ अधिकृत विक्रताओं से दिनांक **05/11/2026 अपरान्ह 3.00 बजे** तक केवल स्पीड पोस्ट/ रजिस्टर्ड डाक के माध्यम से निविदा आमंत्रित की जाती है।

विस्तृत निविदा का नियम एवं शर्तें कार्यालयीन कार्य दिवस एवं समय पर कार्यालय जिला परियोजना लाईवलीहुड कॉलेज, कोण्डागांव के सूचना पटल पर या www.kondagaon.gov.in देखी जा सकती है।

मुख्य कार्यपालन अधिकारी सह निदेशक
जिला परियोजना लाईवलीहुड कॉलेज
सोसायटी, जिला कोण्डागांव (छ.ग.)

S- 49441/1

न्यायालय तहसीलदार सिमगा, जिला बलौदाबाजार- भाटापारा (छ.ग.)

ईश्तहार

रा.प्र.क्रं. 202606210100006 अ / 59 वर्ष 2025-26
साकिन- डोंगरिया प.ह.नं. 19

एतद द्वारा ग्राम डोंगरिया प.ह.नं. 20 तहसील सिमगा, जिला बलौदाबाजार-भाटापारा (छ0ग0) के सर्वसाधारण को सूचित किया जाता है कि आवेदक संचालक, उद्योग संचालनालय, छत्तीसगढ उद्योग भवन रिंग रोड नं. 01 तेलीबांधा रायपुर (छत्तीसगढ़) द्वारा ऑनलाईन पोर्टल के माध्यम से आवेदन दिनांक 18 मई 2026 प्राप्त जिसके अनुसार औद्योगिक प्रयोजन हेतु ग्राम डोंगरिया प.ह.नं. 20 तहसील सिमगा, जिला - बलौदाबाजार - भाटापारा (छ.ग.) स्थित शासकीय भूमि ख.नं. 1847 रकबा 2.7000 हेक्टेयर भूमि को उद्योग विभाग को हस्तांतरण करने हेतु प्राप्त हुआ है। उन्होंने पत्र के साथ खसरा अभिलेख, नक्शा एवं संयुक्त स्थल निरीक्षण प्रतिवेदन मय अन्य दस्तावेज संलग्न किया है। उक्त प्रकरण न्यायालय अनुविभागीय अधिकारी (रा.) सिमगा से जॉच प्रतिवेदन हेतु इस न्यायालय में प्राप्त हुआ है। जिसके संबंध में प्रकरण इस न्यायालय में विचाराधीन है।

अतः उक्त संबंध में जिस किसी भी व्यक्ति / संस्था को कोई दावा / आपत्ति हो वे स्वतः या अपने अधिवक्ता के माध्यम से पेशी दिनांक 16/10/2026 तक अपना आपत्ति इस न्यायालय में प्रस्तुत कर सकते हैं। नियत अवधि के बाद प्राप्त दावा / आपत्ति पर कोई विचार नहीं किया जावेगा।

आज दिनांक 09/10/2026 को मेरे हस्ताक्षर एवं न्यायालय की मुहर से जारी किया गया।

तहसीलदार
सिमगा

मुहर

G-262703970/1

CHHATTISGARH STATE POWER TRANSMISSION CO. LTD

(A SUCCESSOR COMPANY OF CSEB) (A GOVT. OF CHHATTISGARH UNDERTAKING) (CIN - U40108CT2003SGC015820)
OFFICE OF THE CHIEF ENGINEER (CIVIL) Shed No.5, Dangania, Raipur (CG)- 492013
Phone No. : 0771-2574581 e-mail :ceciviltrans.raipur@cspc.co.in Fax No. : 0771-2574146 Website : www.cspc.co.in

No.-04-01/Trans./Works/2827 **Raipur, dtd.12.10.2026**

E-TENDER NOTICE

Online bids are invited from eligible/experienced contractors for following works:-

1.Tender Spn.No.-04-01/C-Trans./W/26-27/79, Rfx No.-8100054651, Replacement of old damaged collapsible shutter, stair case, mumty door and windows of old and new E-type residential quarters at 220 KV S/s Colony premises CSPTCL Raigarh.; **NIT Value:-**Rs. 14.80 Lakhs **EMD:-** Rs. 14,800/, **Completion Period:- 04 Months.2.Tender Spn.No.-04-01/C-Trans./W/26-27/82, Rfx No.-8100054197,** Construction of 5 bay shed at 220 KV S/s Barsoor.; **NIT Value:-**Rs. 17.26 Lakhs **EMD:-** Rs. 17,300/, **Completion Period:- 04 Months.3.Tender Spn.No.-04-01/C-Trans./W/26-27/83, Rfx No.-8100054196,** Construction of 04 bay shed at 220/132 KV S/s Gendpur.; **NIT Value:-**Rs. 15.95 Lakhs **EMD:-** Rs. 16,000/, **Completion Period:- 04 Months.**

Cost per tender document to be submitted online for tender at **Sl. No.- 01, 02, 03 is Rs.2000/- (i/c GST).** Last date for submission of bids upto 12:15 Hrs. on **dt. 13.11.2026 for Sl. No.- 01, 02; dt. 16.11.2026 for Sl. No.- 03.** The tender document can be viewed and downloaded online from our e-bidding portal https://ebidding.cspcl.co.in:50724/irj/portal.

SAVE ELECTRICITY

(Sanjay Tiwari)
Chief Engineer (Civil)CSPTCL, Raipur

BRSM College of Agricultural Engineering and Technology & Research Station IGKV, Pandariya Road, Mungeli - 495334 (C.G.)

बी.आर.एस.एम. कृषि अभियांत्रिकी एवं प्रौद्योगिकी महाविद्यालय एवं अनुसंधान केन्द्र इँ.गाँ.कृ.वि., पंडरिया रोड, मुंगेली-495334 (छ.ग.)
Email : caers.mungeli@igkv.ac.in

क्र. / सीईटी / शैक्ष. / 2026 / 1340 मुंगेली, दिनांकः 13/10/2026

Advertisement

इन्दिरा गांधी कृषि विश्वविद्यालय के अंतर्गत संचालित बी.आर.एस.एम. कृषि अभियांत्रिकी एवं प्रौद्योगिकी महाविद्यालय एवं अनुसंधान केन्द्र, मुंगेली के B.Tech. (Agril. Engg.) एवं इस परिसर में संचालित नवीन कृषि महाविद्यालय, मुंगेली तथा लोरमी B.Sc.(Hons.) Agriculture पाठ्यक्रम के शिक्षण कार्य हेतु योग्य अतिथि शिक्षक की आवश्यकता है। विषयवार आवश्यक योग्यता, स्कोरकार्ड, आवेदन प्रपत्र एवं अन्य जानकारी वेबसाइट **www.igkv.ac.in** पर उपलब्ध है। आवेदन पत्र निर्धारित प्रपत्र में 23.10.2026 संध्या 05:30 बजे तक बी.आर.एस.एम. कृषि अभियांत्रिकी एवं प्रौद्योगिकी महाविद्यालय एवं अनुसंधान केन्द्र, इँ.गाँ.कृ.वि., पंडरिया रोड, चातरखार, मुंगेली–495334 (छ.ग.) में रजिस्टर्ड डाक (Speed Post) माध्यम से अथवा स्वयं द्वारा बंद लिफाफे में सत्यापित प्रति कार्यालय में जमा करें।

S-49450/1 **अधिष्ठाता**

न्यायालय अतिरिक्त तहसीलदार रायपुर, जिला रायपुर (छ.ग.)

// ईश्तहार //

रा.प्र.क्रमांक / /अ-59/वर्ष 2025-26 **रायपुर, दिनांक 12/10/2026**

एतद् द्वारा सर्व साधारण को सूचित किया जाता है कि, आवेदक आयुक्त नगर पालिक निगम रायपुर (छ.ग.) नगर पालिक निगम नवीन मुख्यालय भवन गांधी चौक रायपुर का पत्र क्रमांक / 31 / आयुक्त / न.पा.नि. / 2026 रायपुर, दिनांक 03/09/2026 के द्वारा नगर पालिक निगम रायपुर क्षेत्रांतर्गत वीर सावरकर नगर वार्ड क्रमांक 1 ग्राम अटारी प.ह.नं. 34 तहसील व जिला रायपुर में नवीन उत्तस्तरीय जलागार के निर्माण हेतु खसरा नंबर 91/1 रकबा 21.672 हे. में से 02 एकड़ भूमि आबंटन करने हेतु पत्र प्रेषित किया गया है। अतः उपरोक्त संबंध में भू-आबंटन हेतु जांच प्रतिवेदन प्रस्तुत किये जाने हेतु इस न्यायालय को प्राप्त हुआ है।

अतएव आवेदित भूमि का आबंटन किये जाने से जिस किसी को कोई आपत्ति हो वे स्वयं या अपने अभिभाषक के माध्यम से अपनी लिखित आपत्ति दिनांक 21/10/2026 को इस न्यायालय में पेश करें। बाद मियाद प्राप्त आपत्ति पर कोई विचार नहीं किया जावेगा।

आज दिनांक 12/10/2026 को मेरे हस्ताक्षर एवं न्यायालय की मुहर से जारी किया गया।

नायब तहसीलदार,
रायपुर

मुहर

शहीद महेन्द्र कर्मा विश्वविद्यालय, बस्तर

धरमपुरा-2, जगदलपुर, जिला-बस्तर, छत्तीसगढ़, भारत, पिनकोड 494001
Shaheed Mahendra Karma Vishwavidyalaya, Bastar Dharampura-2, Jagdalpur, Distt.-Bastar, Chhattisgarh, India, Pincode 494001 Telephone: 07782-229037, 229213
Website: www.smkvbastar.ac.in

क्रमांक / 3668 /सा.प्रशा./ श.म.क.वि.वि./2026 जगदलपुर, दिनांक 14/10/2026

-: संक्षिप्त विज्ञापन :-

शहीद महेन्द्र कर्मा विश्वविद्यालय, बस्तर जगदलपुर (छ.ग.) के विस्तृत विज्ञापन क्रमांक 3660, 3662, 3664, 3666 / सा.प्रशा./ श.म.क.वि.वि./ 2026 जगदलपुर, दिनांक 14/10/2026 के अनुसार रिक्त पदों पर सीधी भर्ती किये जाने हेतु छत्तीसगढ़ राज्य के स्थानीय मूल निवासी और निर्धारित योग्यताधारी अभ्यर्थियों से दिनांक 16.10.2026 से दिनांक 04.11.2026 समय 11.59 PM तक ऑनलाइन आवेदन पत्र आमंत्रित किया जाता है। निर्धारित तिथि एवं समय के पश्चात प्राप्त आवेदनों पर विचार नहीं किया जावेगा:-

क्र.	पद का नाम	संख्या	क्र.	पद का नाम	संख्या
1	तकनीकी सहायक	02	7	डाटा एण्ट्री आपरेटर	02
2	अनुसंधान सहायक	02	8	सहायक ग्रेड-3	21
3	प्रयोगशाला तकनीशियन	09	9	स्टोर कीपर	03
4	लेखा सहायक	04	10	प्रयोगशाला परिचारक	24
5	प्रयोगशाला सहायक	02	11	भृत्य	23
6	ग्रंथालय सहायक	01	-	-	

टीप:- पदों से संबंधित शैक्षणिक योग्यता, नियम एवं शर्तें, पाठ्यक्रम तथा परीक्षा हेतु ऑनलाइन आवेदन की विधि, परीक्षा संचालन संबंधी निर्देश के लिए विश्वविद्यालय की वेबसाईट **www.smkvbastar.ac.in** पर विस्तृत विज्ञापन पृथक से अपलोड किये जा रहे है। संदर्भित विज्ञापनों से विस्तृत जानकारी प्राप्त की जा सकती है।

S-49434/2 **कुलसचिव**

कार्यालय अधीक्षण अभियंता लोक निर्माण विभाग, कांकेर मण्डल, कांकेर

Email - sepwdkanker.2010@redillimail.com/ se.kanker@nic.in, Fax No. 07868-221010

ई-प्रोक्यूरमेंट निविदा सूचना

एकीकृत पंजीयन प्रणाली अन्तर्गत सक्षम श्रेणी में पंजीकृत ठेकेदारों से निम्नलिखित भवन कार्य हेतु दिनॉक 02.11.2026 समय 17:30 बजे तक ऑनलाईन (Online) निविदाएँ आमंत्रित की जाती है :-

क्र.	एन.आई.टी. नंबर	टेण्डर नंबर	कार्य का नाम	अनुमानित लागत
1	2	3	4	5
01	144	201589	शासकीय महर्षि वाल्मिकी महाविद्यालय भवन एवं छात्रावास भवन भानुप्रतापपुर ब्लॉक भानुप्रतापपुर में मरम्मत कार्य ।	67.35 लाख
02	145	201590	पीएमश्री स्वामी आत्मानंद उत्कृष्ट विद्यालय भानुप्रतापपुर में फिजिक्स लैब, रैम्प, कला एवं संस्कृति कक्ष का निर्माण कार्य ।	14.00 लाख
03	146	201591	पखांजूर के शासकीय औद्योगिक प्रशिक्षण संस्था का विशेष मरम्मत कार्य ।	15.45 लाख

उपरोक्त निर्माण कार्यो की निविदा की सामान्य शर्तें, धरोहर राशि, विस्तृत निविदा विज्ञप्ति, निविदा दस्तावेज व अन्य जानकारी ई-प्रोक्योरमेंट बेव पोर्टल https://eproc.cgstate.gov.in अथवा विभागीय बेवसाईट https://eproc.cgstate.gov.in से डाऊनलोड की जा सकती है। (निविदा में होने वाले समस्त संशोधन का प्रकाशन केवल उपरोक्त वेबसाइड पर किया जावेगा, पृथक से समाचार पत्रों में प्रकाशन नहीं किया जावेगा एवं निविदाकारों द्वारा प्रेषित मूल अभिलेख का लिफाफा में निविदाकारों का मोबाईल न. एवं ई-मेल आई.डी. का उल्लेख अनिवार्य रूप से करें ।) डाउनलोड करने की अंतिम तिथि – 02.11.2026 है।

नोटः- प्रथम आमंत्रण

अधीक्षण अभियंता
लोक निर्माण विभाग, कांकेर
मण्डल कांकेर

G-262703963/2

कार्यालय, नगर पालिक निगम, रायपुर

नगर निगम मुख्यालय, गांधी मैदान के पास, रायपुर (छ.ग.)
फोन नं. 0771-2535780,90 फैक्स : 0771-2227395, ई-मेल : sbmrmc2025@gmail.com

1/413672/2026/SBM/RMC/2026 Raipur, 12/10/2026

// सार्वजनिक सूचना //

आम नागरिकों को सूचित किया जाता है कि पर्यावरण (सन्निर्माण और भंजन) अपशिष्ट प्रबंधन नियम, 2025 के अनुपालन में नगर पालिक निगम, रायपुर द्वारा "सन्निर्माण एवं भंजन (C&D) अपशिष्ट प्रबंधन उपविधियाँ, 2026" का प्रारूप तैयार किया गया है, जो मेयर-इन- काउंसिल संकल्प क्रमांक- 41 दिनांक 30.09.2026 द्वारा जिस पर प्रारूप अनुमोदन कर आम जनता से इस पर छ.ग. नगर पालिक निगम अधिनियम 1956 के प्रावधानों के अंतर्गत आम जनता से दावा, आपत्ति तथा सुझाव आमंत्रित किये जाने हेतु स्वीकृति प्रदान की गई है।

उक्त प्रारूप निगम की वेबसाईट http://www.nagarnigamraipur.nic.in पर तथा नगर पालिक निगम, रायपुर कार्यालय के सूचना पटल में अवलोकन हेतु उपलब्ध है। उक्त प्रारूप में के संबंध में यदि किसी भी व्यक्ति/संस्था को कोई दावा, आपत्ति अथवा सुझाव प्रस्तुत करना हो तो वह इस सूचना के प्रकाशन दिनांक से 45 दिवस के भीतर ई-मेल id raipurcd6@gmail.com अथवा कार्यालयीन समय में नगर पालिक निगम, रायपुर के चतुर्थ तल कार्यालय कक्ष क्रमांक 511 मे लिखित में प्रस्तुत कर सकते है ।

घरों से निकलने वाला सूखा और गीला कचरे को सफाई मित्र (वाहन) को देवें।

आयुक्त
नगर पालिक निगम
रायपुर छ.ग

NAVA RAIPUR ATAL NAGAR VIKAS PRADHIKARAN

Paryavas Bhawan, North Block, Sector- 19, Nava Raipur Atal Nagar- 492 002, Chhattisgarh.Tel No: + 91 771 2512000; Fax No.: +91 771 2512400.
Website: www.navaraipuratalnagar.com , http://eproc.cgstate.gov.in

E-Procurement Tender Notice

The Chief Executive Officer, NRANVP invites tender for following works :

NIT No.: 46/FRP-Fencing/EEC-III/CE/NRANVP/2026-27,
Nava Raipur Atal Nagar, Dist. Raipur, Date: 08.10.2026

Name of Work: "Supply, Installation and Maintenance of Pre-fabricated FRP Fencing at Nava Raipur Atal Nagar, Dist. Raipur (CG) (Pilot Project)." (2nd Call)

Estimated cost: **INR 1.05 crs.,** EMD: **INR 1.10 Lakh,**
Period of Completion: **06 Months**
Last Time & Date of Online Submission: 15:00 hrs on 26.10.2026

The E-Procurement tender documents can be downloaded from the portal (Website) **http://eproc.cgstate.gov.in** directly and shall be submitted online on the same website only after making on payment of bid participation fees online.

Amendment in tender, if any, will only be uploaded on the website and shall not be published in any newspaper.

Chief Engineer
NRANVP

S-49437/1

जोहानिसबर्ग। दक्षिण अफ्रीका में मंगलवार देर रात एक स्थानीय नेता की स्मृति सभा से लौट रहे समूह पर एक बंदूकधारी ने गोलीबारी की, जिसमें कम से कम चार लोगों की मौत हो गई।

STATE HIGHWAYS AUTHORITY OF JHARKHAND
Government of Jharkhand

e-procurement Notice inviting Request For Proposal (2nd Call) for Authority Engineer

RFP No: SHAJ/Proc/SC/Vivekanand School More to Ring Road/2026/835 Date: 14.10.2026

1. State Highways Authority of Jharkhand, Ranchi invites Request of Proposal for services of Authority's Engineer for Supervision of **Widening & Strengthening/New Construction to Six Lane Divided Carriageway with service road, Cycle Track and footpath of Vivekanand School More to Ring Road via Jharkhand High Court & Jharkhand Vidhan Sabha Road (Length-6.089 km) & Widening & Strengthening to Two Lane with Paved Shoulder of Link Road from Naya Sarai ROB to Ring Road (Length-2.12km) (Total Length-8.209 km) on EPC mode.** The approximate civil cost of the work is Rs 177.25 crore.
2. The interested consultancy firm who have experience in services of similar works and required technical & financial strength may obtain Request of Proposal (RFP) document from e-tendering portal www.jharkhandtenders.gov.in **from 16.10.2026 (03:00 hrs) to 02.11.2026. (03:00 pm).**
3. The complete RFP Application shall be submitted online by **02.11.2026 (upto 03:00 pm)** on e-tendering portal www.jharkhandtenders.gov.in as per instruction in RFP-Instruction to Bidder for e-tendering. All the details regarding this RFP will be available on the above mentioned website.
4. To participate in the bidding, it is mandatory for the applicants to get registered their firm with **e-tendering portal of http://jharkhandtenders.gov.in to have user ID & password.**
5. The consultancy firm are required to submit non-refundable document **fee of Rs. 30,000/- (Rs. Thirty thousand only) & Bid Security (EMD) of Rs. 1,00,000.00 (Rs. One Lakh) only. Tender fees and Earnest money Deposit(EMD) shall be deposited online as per Information Technology & E-Governance Department order no 120 dated 03.10.2023.** The undersigned will open the received bid online on **03.11.2026** at **15:30 hrs.**

Note: ***No claim shall be entertained on account of disruption of internet services being used by bidders. Bidders are advised to upload their bids well in advance to avoid last minute technical snag.***

Sd/-Member (Technical)
State Highways Authority of Jharkhand
Deen Dayal Nagar (Near Office of Executive Engineer, NH Division, Ranchi)
Booty Road, Ranchi-834008. Ph.: 0651-2361306
E-mail: membertechnical.shaj3@gmail.com

PR 391770 (State Highway Authority of Jharkhand)26-27*D

epaper : www.haribhoomi.com
हरिभूमि
Email : response.haribhoomi@gmail.com

CLASSIFIED

आवश्यकता आपकी सुविधा हमारी
Contact for advertisment booking :
Bhilai- 6267136903

Appointment
आवश्यकता

इंजीनियर/इलेक्ट्रीशियन

अर्जेंट आवश्यकता है - सोलर प्लांट O&M स्टाफ* सोलर प्लांट इंजीनियर – 3–4 वर्ष का सोलर O&M अनुभव। डिप्लोमा / इंजीनियरिंग योग्य। सोलर प्लांट इलेक्ट्रीशियन – 3–4 वर्ष का सोलर O&M अनुभव। ITI Electrical योग्य। स्थानः बिरगांव, रायपुर, छत्तीसगढ़ प्लांट क्षमताः 40 MW स्थानीय उम्मीदवारों को प्राथमिकता। इच्छुक उम्मीदवार अपना बायोडाटा भेजें। **संपर्कः-** Tarun Dewangan : **8085379697** Bhawani Moulders Private Limited, Raipur (आरो-228)

असिस्टेंट/फील्ड कार्य

आवश्यकता है- ऑफिस असिस्टेंट के साथ फील्ड में भी कार्य कर सके (ऑलराउंडर) ऐसे व्यक्ति की जरूरत है कार चलाने वाले को प्राथमिकता। **खबर वर्ल्ड मिडिया ग्रुप तेलीबांधा रायपुर मो 9329228972.** (आरो-230)

ऑपरेटर/रिसेप्शनिस्ट

आवश्यकता है- महिला कम्प्यूटर ऑपरेटर एवं रिसेप्शनिस्ट की आवश्यकता है। स्थान- जीनियस कम्प्यूटर्स, अवन्ति विहार कॉलोनी, रायपुर। **सम्पर्क करें- 8878688881, 9039672888.** (आरो-2784)

हरिभूमि क्लासीफाईड

कुक/हेल्पर

आवश्यकता है- घरेलू कार्य एवं स्वादिष्ट खाना बनाने हेतु महिला चाहिए। 24 घंटे रहकर कार्य करना होगा। आयु 35–60 वर्ष। **स्थानः गुरुद्वारे के पास, नेहरू नगर, भिलाई। वेतन 12,000 से 15000 प्रतिमाह। संपर्कः 9826708233.** (आरो-SPD/0086)

आवश्यकता है- नॉन वेज बनाने के लिए कुक, हेल्पर एवं वेटर की आवश्यकता है। अनुभवी को प्राथमिकता। **संपर्क करें :-** johnnys cafe , Geekay milestone shop no A7 new rajendra nagar raipur **9993631248.** (आरो-971)

मैनेजर/मार्केटिंग

Wanted- A leading Pesticide manufacturing company required Territory Manager – 06, Marketing Executive -20 (prefer agriculture graduate), Chemist 02, Supervisor 02, Computer operator cum store keeper 02, interest candidate are send biodata on zenithagrizone2006@gmail.com, or Contact **8770536676, 8718807000.** (आरो-349)

विज्ञापन बुकिंग टाइम सुबह 10:30 बजे से दोपहर 3:00 बजे तक

दुकान कार्य

आवश्यकता है- सोना चांदी दुकान में सामान बेचने स्टाफ की आवश्यकता है । पेमेंट 10000 से 20000 तक, माल बेचना सिखा दिया जाएगा, मार्केट में परिचय वाले को प्राथमिकता । **संपर्क करें सुरेश ज्वेलर्स हलवाई लाइन रायपुर समय 1 से 8 बजे तक ।** 9893994319. (आरो-7359)

आवश्यकता है- थोक दवा दुकान में (1) दुकान- कार्य-3 लड़को/ लड़कियों (2) सामान वितरण/ डिलीवरी- 4 लड़कों/ लड़कियों (3) कंप्यूटर वर्क के लिए- 2 लड़के /लड़कियों की आवश्यकता है। **संपर्क- 09826192427, करमचंद मेडिकोज, 17-A, पुराना मेडिकल कॉम्प्लेक्स, मेकाहारा के पास रायपुर।** (आरो-227)

आवश्यकता है- दुकान में कार्य करने हेतु 6-8 लड़के/लड़कियों की आवश्यकता है वेतन-योग्यतानुसार। **संपर्क करें- लाईट, एन लाईट, जवाहर नगर चौक एमजी रोड, रायपुर** (आरो-16583)

आवश्यकता है- गोल बाजार में थोक रेडीमेड कपड़ा दुकान में काम करने हेतु लड़के की अनुभवी / गैर अनुभवी वेतन योग्यतानुसार , लड़किया अनुभवी बायोडाटा सहित मिले हैं। **महेश क्लॉथ अलका रेस्टोरेंट के सामने दुकान नं 8 जैन ज्योति कॉम्प्लेक्स चिकनी मंदिर के पास गोल बाजार रायपुर छत्तीसगढ़ मो - 9752022866. 7415842111.** (आरो-352)

हरिभूमि

ऑफिस कार्य

आवश्यकता है- दुर्ग स्थित अधिवक्ता कार्यालय में कार्य करने हेतु लड़की की आवश्यकता है वेतन योग्यतानुसर **कॉल / मेसेज 7999847673 समय 12 से 5 तक** (आरो-344)

Property
प्रापर्टी

प्लाट

बेचना है - रिसाली धनोरा मात्र छाया फेश-2 में 30 x 50= 1500 फिट आवासिय प्लॉट एवंम मैत्री कुंज पानी टंकी वाले मार्केट में कमर्शियल प्लॉट 25 x60=1500 फिट उपलब्ध है। **बेचना है मो.- 91319-80919.** (आरो-343)

बेचना है- बिलासपुर सकरी मेन रोड से 50 मीटर पूर्ण विकसित कॉलोनी में 1409 वर्गफुट आवासीय प्लॉट बेचना है मात्र 26 लाख में कैश में लेने वाले को प्राथमिकता **सम्पर्क करें- 7898855268.** (आरो-42041)

Finance
फायनेंस

फाइनेंस - वसुधा फाइनेंस कंपनी समस्त प्रकार के लोन कृषि, बिजनेस, समूह लोन पर्सनल, लेबरकार्ड , डेरीफार्म, होम लोन , आधारकार्ड पर 40 हजार से 50 लाख तक (2 %ब्याज), (30%छूट) समस्त लोन कराये - 9770833099. (आरो-4346)

नोट - विज्ञापन प्रकाशन के पहले दिन ही करेक्शन मान्य होगा।



आवश्यक सूचना

पाठकों से अनुरोध है कि वे समाचार पत्र में प्रकाशित किसी भी विज्ञापन के संबंध में किसी भी प्रकार का कदम उठाने (पैसे भेजने, कोई भी खर्च उठाने, चिकित्सकीय सलाह, विवाह संबंधित) या किसी भी वादे-दावे पर अमल करने से पहले अच्छी तरह से जांच पड़ताल कर लें। पाठक पूर्ण जानकारी लेवें व स्वविवेक से निर्णय लेकर ही लेन देन करें। किसी भी उत्पाद या सेवाओं के संबंध में किए किसी भी विज्ञापनदाता के किसी प्रकार के दावों की हरिभूमि (प्रेस प्रबंधक व कर्मचारी) की कोई जिम्मेदारी नहीं होगी। प्रकाशक, संपादक कर्मचारी और हरिभूमि के स्वामी किसी विज्ञापन के संबंध में उठाए किसी कदम के लीजे और विज्ञापन दाताओं के अपने वादों पर खरा न उतरने के लिए जिम्मेदार नहीं होंगे।



कार्यालय नगरपालिक निगम, जगदलपुर, जिला- बस्तर (छ.ग.)

// ई-प्रोक्यूरमेंट निविदा सूचना //

Main Protal: http://eproc.cgstate.gov.in

क्रमांक/2392/नपानि/लोनिवि/2026 **जगदलपुर, दिनांक 14/10/2026**

नगरपालिक निगम जगदलपुर द्वारा निम्नांकित कार्य हेतु ऑनलाईन निविदा आमंत्रित की जाती है ।

S. No.	NIT No.	System Tender No.	Name of work.	PAC in Lakhs	Amount of Earnest Money	Tender Processing Fee
1	357	201593	RCC drain construction work from Kunjar Dewangan's house to Nag's house, from Kunjar Dewangan's house to Dhruv's house, and from Deepak Jha's house to Damru Paan Thela in Bhagat Singh Ward No.6. (8th Call)	10.00	10000.00	750.00
2	358	201594	Danteshwari Ward No. 20, Khati Gali, Drain, Road, Culvert Construction (Balance Work) SOR 01.01.15) (6rd Call)	10.23	10000.00	750.00
3	359	201597	Construction of RCC drain from Anganwadi to IND Plant in Shivmandir Ward No. 04 (6th Call)	39.01	30000.00	1500.00
4	360	201599	Construction of 500 meters of RCC drains in Pt. Deendayal Upadhyay Ward No. 19 from Thakur's house to Chandk's house and from Karim Patrakar's house to Jangra Gudi (Temple) and Khodrapara. (Adho) (5th Call)	15.35	12000.00	750.00
5	361	201604	Construction of RCC drain from Mamta Video to Hanuman Temple in Motilal Nehru Ward No.15 (4th Call)	22.37	17000.00	1500.00
6	362	201605	Cons. of RCC Culvert and Drain at Ice Cream Parlor Shop to Bajaj Showroom Subhash Ward Jagdalpur (3rd Call)	09.56	7500.00	750.00
7	363	201606	All types of construction/repair work costing 3.00 lakh or less, approved by the Mayor, Councillor, or Nominated Councillor, and sanctioned under repair, maintenance, and other heads (rate contract tender valid until 31.12.2027) Ward No. 1 to 4, 09 to 12 and 17 to 26	40.00	30000.00	1500.00
8	364	201607	All types of construction/repair work costing 3.00 lakh or less, approved by the Mayor, Councillor, or Nominated Councillor, and sanctioned under repair, maintenance, and other heads (rate contract tender valid until 31.12.2027) Ward No. 27 to 32 and 37 to 48	40.00	30000.00	1500.00

निविदा प्रपत्र पर ऑनलाइन वेबसाईट (Main Protal: http://eproc.cgstate.gov.in) पर दिनांक **06.11.2026** को सांय **5.30** बजे तक देखे / क्रय एवं निविदा की कार्यवाही किये जा सकते हैं । अन्य विवरण एवं विस्तृत निविदा विवरण उपरोक्त वेबसाईट एवं नगरीय प्रशासन एवं विकास विभाग के वेबसाईट http://uad.cg.gov.in मे भी देखी जा सकती है। निविदा शर्तें, बी.ओ. क्यू, सूचना में किसी प्रकार का संशोधन किये जाने पर उपरोक्त वेवसाईट मे भी देखी जा सकती है। संशोधन सूचना, समाचार पत्र पर प्रकाशित नहीं किया जावेगा ।

टीप :- निविदा प्रपत्र ऑनलाईन क्रय करने हेतु सक्षम श्रेणी पंजीकृत ठेकेदारों को उक्त वेबसाईट में पंजीकरण अनिवार्य है। टेंडर डाकुमेंट एण्ड प्रोसेसिंग शुल्क राशि का डी. डी. जो आयुक्त नगरपालिक निगम जगदलपुर के पक्ष में देय तथा किसी राष्ट्रीयकृत बैंक से जारी हो जमा किया जाना अनिवार्य है ।

आयुक्त
नगरपालिक निगम, जगदलपुर

S-49453/2 **"स्वच्छ भारत स्वस्थ भारत निर्माण में योगदान दें।"**

'राष्ट्रपति' नाम की उलझन पर दिल्ली तक मची हलचल

हरिभूमि न्यूज ⏭ मनेंद्रगढ़

एमसीबी जिले से सामने आए 'राष्ट्रपति' नाम के एक व्यक्ति के अनोखे मामले ने देश के सर्वोच्च प्रशासनिक गलियारों तक हलचल मचा दी है। हरिभूमि समाचार पत्र में प्रकाशित खबर और उसके बाद स्थानीय कांग्रेस नेता द्वारा राष्ट्रपति व प्रधानमंत्री को पत्र लिखे जाने का बड़ा असर देखने को मिला है।

राष्ट्रपति सचिवालय ने इस मामले पर संज्ञान लेते हुए भारत सरकार के गृह मंत्रालय और न्याय विभाग को आवश्यक कार्रवाई व कानून बनाने के संबंध में पत्र प्रेषित किया है।

खबर का असर


मां की मौत के बाद मुआवजे की राशि पाने के लिए भटक रहा है 8वीं फेल 'राष्ट्रपति', सीएम से गुहार

क्या था मामला

12 मार्च 2024 को हरिभूमि ने इस संवेदनशील व अनोखी खबर को प्रमुखता से प्रकाशित किया था। खबर के अनुसार, ग्राम घुटरा निवासी एक 8वीं पास व्यक्ति का नाम ही दस्तावेजों में 'राष्ट्रपति' दर्ज है। मां की मौत के बाद क्षतिपूर्ति के रूप में मिली 62,457 रुपये की राशि में से 38,000 रुपये निकालने के लिए उसे बैंक के लगातार चक्कर काटने पड़ रहे थे।

हरिभूमि में प्रकाशित खबर का संज्ञान लेते हुए मनेंद्रगढ़ शहर ब्लॉक कांग्रेस कमेटी के अध्यक्ष सौरव मिश्रा ने प्रधानमंत्री कार्यालय और राष्ट्रपति को पत्र लिखा। सौरव मिश्रा ने अपने पत्र में संवैधानिक पदों जैसे राष्ट्रपति, प्रधानमंत्री, मुख्यमंत्री, राज्यपाल और राष्ट्रीय गरिमा व सम्मान से जुड़े शब्दों राष्ट्रपिता, भारत आदि को आम व्यक्तियों के नाम के रूप में उपयोग करने से रोकने हेतु केंद्र सरकार एक स्पष्ट नीति या कानून बनाए।

राष्ट्रपति सचिवालय ने लिया संज्ञान

प्रधानमंत्री कार्यालय और राष्ट्रपति जी को भेजे गए इस पत्र पर राष्ट्रपति सचिवालयने त्वरित संज्ञान लिया है। राष्ट्रपति सचिवालय के अवर सचिव अशोक कुमार द्वारा जारी पत्र दिनांक 17/09/2026 के माध्यम से संयुक्त सचिव न्याय विभाग और गृह सचिव गृह मंत्रालय, भारत सरकार को इस याचिका पर आवश्यक ध्यान देने और नियमानुसार कार्रवाई करने के निर्देश दिए गए हैं।

1 तकनीकी व 3 रोजगार सहायक बर्खास्त, 2 सचिव निलंबित

हरिभूमि न्यूज ⏭ सुकमा

शासकीय योजनाओं के क्रियान्वयन में लगातार लापरवाही, कार्यों की स्वीकृति में ढिलाई और ग्रामीणों को समय पर रोजगार उपलब्ध कराने में उदासीनता बरतने वाले मैदानी कर्मचारियों पर जिला प्रशासन ने कड़ा रुख अपनाया है। वीबी-जी राम जी योजना के तहत विकास कार्यों में अपेक्षित प्रगति न लाने और एनएमएमएस ऐप के जरिए श्रमिकों की उपस्थिति दर्ज करने में गंभीर अनियमितताओं के चलते प्रशासन ने बड़ी कार्रवाई की है। इस कार्रवाई



के तहत एक तकनीकी सहायक और तीन ग्राम रोजगार सहायकों की सेवा समाप्त कर दी गई है, जबकि दो पंचायत सचिवों को तत्काल प्रभाव से निलंबित कर दिया गया है। एक साथ छह कर्मचारियों पर हुई इस प्रशासनिक कार्रवाई से जिले के पंचायत एवं ग्रामीण विकास विभाग में हड़कंप मच गया है।

इन कर्मचारियों पर गिरी गाज

अनिल कवासी-तकनीकी सहायक जनपद पंचायत सुकमा, सोयम जोगेश्वर - जोगेश कुमार ग्राम रोजगार सहायक ग्राम पंचायत मरईगुड़ा जनपद पंचायत कोंटा, सुरेन्द्र पदामी- ग्राम रोजगार सहायक ग्राम पंचायत सिरसट्टी जनपद पंचायत सुकमा और देवाराम मुचाकी- ग्राम रोजगार सहायक, ग्राम पंचायत पुसगुन्ना, जनपद पंचायत छिंदगढ़ शामिल हैं। इसके अलावा निलंबित में पंचायत सचिव, ग्राम पंचायत मिलमपल्ली एवं अतिरिक्त प्रभार पोटकपल्ली मड़कम लख्खा और पंचायत सचिव, ग्राम पंचायत ढोंढरा एवं अतिरिक्त प्रभार डब्बाकोंटा के मौसम तम्मैया शामिल हैं।

12 नोटिस के बाद भी नहीं सुधरी कार्यप्रणाली

प्रशासनिक जांच में यह बात सामने आई कि तकनीकी सहायक अनिल कवासी योजना के कार्यों में लगातार उदासीनता बरत रहे थे और समीक्षा बैठकों से भी लगातार अनुपस्थित रह रहे थे। जिला एवं जनपद स्तर से उन्हें सुधार के लिए कुल 12 बार कारण बताओ नोटिस जारी किए गए, पर सुधार नहीं हुआ। जिसके बाद उनकी सेवा समाप्त करने का कड़ा निर्णय लिया गया।

छह से नौ वर्ष तक के बच्चे प्रभावित

रतनजोत के बीज खाने से सात स्कूली बच्चों की तबीयत बिगड़ी



हरिभूमि न्यूज ⏭ पखांजुर

खेल-खेल में की गई एक छोटी सी लापरवाही सात मासूम बच्चों की जान पर भारी पड़ सकती थी। मटोली प्राथमिक शाला में पढ़ने वाले सात बच्चों ने स्कूल परिसर के आसपास लगे रतनजोत के पौधे से बीज तोड़कर खा लिए। घर पहुंचने के बाद बच्चों को उल्टियां होने लगीं और उनकी तबीयत बिगड़ने लगी। बच्चों की हालत देखकर परिजन घबरा गए और आनन-फानन में सभी को अस्पताल पहुंचाया गया। राहत की बात यह है कि इलाज के बाद सभी सात बच्चों की स्थिति खतरे से बाहर है।रतनजोत के बीज खाने से प्रभावित बच्चों में देवेन्द्र मरकाम (8 वर्ष), भावेश मरकाम (7 वर्ष), ललित टेकाम (7 वर्ष), तनीषा मरकाम (6 वर्ष), कोमल टेकाम (9 वर्ष), युवराज टेकाम (7 वर्ष) और जतिन मरकाम (6 वर्ष) शामिल हैं।

बीएमओ ने कहा-सभी बच्चों की हालत स्थिर

इस मामले में बीएमओ डॉ. संजीव वैष्णव ने बताया कि रतनजोत के बीज खाने के बाद उल्टियों की शिकायत लेकर कुल सात बच्चे अस्पताल पहुंचे थे। सभी को तत्काल भर्ती कर उपचार शुरू किया गया। फिलहाल सभी बच्चे ठीक हैं और उनकी तबीयत स्थिर है।

प्रबंधन की लापरवाही पर उठे सवाल

रतनजोत के जहरीले बीज खाने से सात बच्चों की तबीयत बिगड़ने की घटना ने स्कूल प्रबंधन की सतर्कता पर सवाल खड़े कर दिए हैं। स्कूल परिसर के आसपास लगे पौधों की पहचान और बच्चों की सुरक्षा को लेकर क्या पर्याप्त सावधानी बरती जा रही थी, यह जांच का विषय है। आखिर बच्चे स्कूल परिसर में खेलते हुए जहरीले बीजों तक कैसे पहुंचे? इस घटना ने स्कूलों में बच्चों की सुरक्षा व्यवस्था पर ध्यान देने की जरूरत उजागर की है।





जैकेट के शेष

हाय महंगाई...छत्तीसगढ़ में ...

के मुकाबले ग्रामीण क्षेत्र में महंगाई अधिक बढ़ी है। यानी इसका बोझ गांवों में रहने वालों पर अधिक हुआ है। सांख्यिकी एवं कार्यक्रम कार्यान्वयन मंत्रालय ने 12 अक्टूबर को सितंबर के महंगाई संबंधी आंकड़े जारी किए। रिपोर्ट के अनुसार, देश में ग्रामीण महंगाई दर 6.08 प्रतिशत और शहरी महंगाई दर 4.88 प्रतिशत रही। छत्तीसगढ़ में ग्रामीण क्षेत्रों की महंगाई दर 5.56 प्रतिशत, जबकि शहरी क्षेत्रों में 3.92 प्रतिशत दर्ज की गई।

रेलवे कर्मियों को दिवाली का...

कर्मचारियों को रेलवे के प्रदर्शन में सुधार के लिए काम करने को प्रोत्साहित करता है। सरकार ने कहा, प्रत्येक पात्र रेल कर्मचारी को 78 दिन के लिए अधिकतम 17,951 रुपए का भुगतान किया जाएगा। यह राशि रेलवे के विभिन्न श्रेणियों के कर्मचारियों को दी जाएगी। इनमें ट्रैक मेंटेनर, लोको पायलट, ट्रेन मैनेजर (गार्ड), स्टेशन मास्टर, पर्यवेक्षक, तकनीशियन, तकनीशियन सहायक, पॉइंट्समैन, मंत्रालयी कर्मचारी और समूह 'सी' के अन्य कर्मचारी शामिल हैं। सरकार ने कहा कि वित्त वर्ष 2025-26 में रेलवे का प्रदर्शन बहुत अच्छा रहा। रेलवे ने रिकॉर्ड 167 करोड़ टन माल की ढुलाई की। इस दौरान रेल यात्रियों की संख्या भी अच्छी-खासी रही।

इन रेलकर्मियों को मिलेंगे 17,951 रुपए : प्रत्येक रेलकर्मियों के लिए बोनस की अधिकतम राशि 78 दिनों के लिए 17,951 रुपए है। ये राशि रेलवे कर्मचारियों की विभिन्न श्रेणियों के कर्मियों को दी जाएगी। इन कर्मचारियों में स्टेशन मास्टर, ट्रैक मेंटेनर, लोको पायलट, ट्रेन मैनेजर (गार्ड), सुपरवाइजर, टेक्नीशियन, टेक्नीशियन हेल्पर, पॉइंट्समैन, रेल मंत्रालय के स्टाफ और अन्य ग्रुप 'सी' कर्मचारी शामिल हैं।

दिव्यांगों को जन्म से पेंशन : दिव्यांगों की पेंशन नियमों में भी बदलाव को मंजूरी दी गई है। इसके तहत अब दिव्यांगों को 18 साल की बजाय जन्म से पेंशन मिलेगी। कैबिनेट ने राष्ट्रीय सामाजिक सहायता कार्यक्रम को अगले पांच साल तक जारी रखने का फैसला भी लिया है। नई व्यवस्था में पेंशन के लिए बेंचमार्क दिव्यांगता की सीमा 80% से घटाकर 40% कर दी गई है। इससे पात्रता की शर्तें पूरी करने वाले अधिक दिव्यांग लोग योजना के दायरे में आ सकेंगे। इसके तहत 0 से 79 साल की उम्र तक 375 प्रति माह और 80 साल या उससे अधिक उम्र वाले को 625 प्रति माह दिए जाएंगे।

आईडीबीआई बैंक में ...

इस सौदे के पूरा होने पर हमारी अर्थव्यवस्था में वित्तीय क्षेत्र में अबतक का सबसे सबसे बड़ा प्रत्यक्ष विदेशी निवेश होगा। सूचना एवं प्रसारण मंत्री अश्विनी वैष्णव ने भी संवाददाताओं को आईडीबीआई बैंक के रणनीतिक पुनर्गठन पर मंत्रिमंडल के फैसले की जानकारी दी। इस रणनीतिक पुनर्गठन के बाद आईडीबीआई बैंक में भारत सरकार की 15 प्रतिशत और एलआईसी की 19 प्रतिशत रह जाएगी। सरकार और भारतीय जीवन बीमा निगम की संयुक्त रूप से 60.72 प्रतिशत हिस्सेदारी की प्रस्तावित बिक्री से बैंक का नियंत्रण फेयरफैक्स के पास चला जाएगा। हालांकि, यह सौदा पूरा होने और आवश्यक नियामकीय मंजूरियां मिलने पर निर्भर करेगा। सरकार ने बयान में कहा, मंत्रिमंडल की आर्थिक मामलों की समिति ने इस सौदे के लिए मेसर्स 10955230 कनाडा इंक (मूल कंपनी मेसर्स फेयरफैक्स फाइनेंशियल होल्डिंग्स लिमिटेड) को रणनीतिक खरीदार के रूप में मंजूरी दी है। कंपनी 52,877.08 करोड़ रुपये के खरीद मूल्य पर आईडीबीआई बैंक में 60.72 प्रतिशत हिस्सेदारी का अधिग्रहण करेगी।

183 करोड़ का घोटाला...

रूप में लेने के उन्हें साक्ष्य मिले हैं। जांच एजेंसी ने प्रवर्तन निदेशालय से प्राप्त प्रतिवेदन के सत्यापन के बाद पांच अक्टूबर 2024 को अपराध पंजीबद्ध किया था। प्रकरण में नवीन प्रताप सिंह तोमर, अनवर ढेबर, मैनपावर एजेंसियों के संचालकों और अन्य संबंधित व्यक्तियों सहित 12 आरोपियों के खिलाफ 18 मई 2026 को प्रथम चालान प्रस्तुत किया जा चुका है। आगे की विवेचना में अरुणपति त्रिपाठी और बीआर लोहिया की संलिप्तता के साक्ष्य मिलने पर उनके खिलाफ पूरक चालान पेश किया गया है।

नियम, शर्तों में परिवर्तन : अरुणपति त्रिपाठी नौ मई 2019 से 13 मई 203 तक सीएमसीएल का एमडी रहा। उसके पास निगम के प्रशासनिक और वित्तीय कार्यों, निविदा तथा मैनपावर एजेंसियों के देयकों को अनुमोदित करने के अधिकार थे। जांच में पाया गया कि अनवर ढेबर के कहने पर उसने निविदा की शर्तों में परिवर्तन कराया और कर्मचारियों के नाम पर अतिरिक्त भुगतान कराकर उसका हिस्सा कमीशन के रूप में लेने की व्यवस्था लागू कराई।

प्रति माह 70 से 80 लाख कमीशन : एजेंसियों से नकद कमीशन एकत्र कर अरुणपति त्रिपाठी तक पहुंचाने का काम सिद्धार्थ सिंघानिया करता था। उसने अपने कथन में बताया कि सभी एजेंसियों से मिलाकर लगभग 70 से 80 लाख रुपए प्रतिमाह कमीशन आता था। अक्टूबर 2019 से मार्च 2023 के बीच अकेले सुमीत फैसिलिटीज की ओर से लगभग 15.65 करोड़ रुपए दिए गए थे। विवेचना में अरुणपति त्रिपाठी द्वारा अपने कार्यकाल में मैनपावर एजेंसियों से 28 से 32 करोड़ रुपए नकद कमीशन प्राप्त कर अनवर ढेबर तक पहुंचाने के साक्ष्य मिले हैं। उसके कार्यकाल के बाद भी नवीन प्रताप सिंह तोमर के माध्यम से कमीशन वसूली जारी रही। इस दौरान सेवा शुल्क और ओवरटाइम की राशि पर कमीशन की दर बढ़ाकर एक-तिहाई किए जाने का विवरण भी प्राप्त हुआ है। अरुणपति त्रिपाठी के हिस्से की अवैध रकम में से लगभग 3 करोड़ रुपये ईडी ने जप्त किए हैं।

लोहिया के निर्देश पर बंटती थी कमीशन की राशि : बीआर लोहिया ईगल हंटर सॉल्यूशन लिमिटेड का संस्थापक था। अलर्ट कमांडोज प्राइवेट लिमिटेड भी इसी समूह की कंपनी थी। कंपनी की ओर से अधिकारियों को नकद कमीशन भी लोहिया के निर्देश पर दिया जाता था। देयक तैयार कराने से लेकर कमीशन की रकम की व्यवस्था और उसके भुगतान में उनकी भूमिका पाई गई है। कंपनी के कर्मचारी कमीशन की राशि 28.80 लाख रुपए पहुंचाने जा रहे थे, तभी प्रवर्तन निदेशालय की कार्रवाई में उस रकम की जब्ती हुई।

मतदाताओं की शिकायतें सुनेगा लोकुर आयोग

एसआईआर पर पूर्व न्यायाधीशों का स्वतंत्र आयोग आज से शुरू करेगा जनसुनवाई

हरिभूमि न्यूज ▶▶| नई दिल्ली

मतदाता सूची के विशेष गहन पुनरीक्षण (एसआईआर) को लेकर मतदाताओं की शिकायतों, प्रक्रिया की वैधानिकता और पात्र नागरिकों के मतदान अधिकारों पर पड़ने वाले प्रभाव की जांच के लिए गठित पूर्व न्यायाधीशों का स्वतंत्र आयोग गुरुवार, 15 अक्टूबर से जनसुनवाई शुरू करेगा। सुप्रीम कोर्ट के पूर्व न्यायाधीश जस्टिस मदन बी. लोकुर की अध्यक्षता वाला यह आयोग पहली सुनवाई नई दिल्ली स्थित जवाहर भवन में करेगा। सुनवाई सुबह 9 बजे से दोपहर 1:30 बजे तक निर्धारित है। यह देशभर में प्रस्तावित जनसुनवाइयों की पहली कड़ी होगी।आयोग ने भारत निर्वाचन आयोग (ईसीआई) को औपचारिक नोटिस जारी कर जनसुनवाई में शामिल होने के लिए एक वरिष्ठ अधिकारी को नामित करने का आमंत्रण दिया है। आयोग का लक्ष्य दिसंबर 2026 तक अपनी जांच पूरी कर अंतिम रिपोर्ट सार्वजनिक करना है।

लॉयर्स एसोसिएशन फॉर कॉन्स्टिट्यूशन (एलएएफसी) की पहल पर गठित पांच सदस्यीय आयोग का उद्देश्य एसआईआर प्रक्रिया से प्रभावित मतदाताओं की शिकायतों और उनके अनुभवों को दर्ज करना है। आयोग यह भी जांच करेगा कि मतदाता सूची के पुनरीक्षण की प्रक्रिया संवैधानिक और कानूनी प्रावधानों के अनुरूप रही या नहीं तथा इस दौरान पात्र मतदाताओं के नाम सूची में बनाए रखने और अपात्र प्रविष्टियों को हटाने के लिए क्या प्रक्रिया अपनाई गई।

देशभर में होंगी जनसुनवाई : एलएएफसी की ओर से घोषित योजना के अनुसार, आयोग पूर्ण पीठ और क्षेत्रीय पीठों के माध्यम से देश के विभिन्न हिस्सों में जनसुनवाई करेगा। इसमें एसआईआर से प्रभावित मतदाताओं, नागरिक समाज संगठनों और विशेषज्ञों के बयान दर्ज किए जाएंगे। आयोग के समक्ष आने वाली शिकायतों के साथ मतदाता सूची में नाम जोड़ने और हटाने से जुड़े आंकड़ों का भी अध्ययन किया जाएगा।

आयोग में कौन-कौन शामिल

जस्टिस मदन बी. लोकुर आयोग के अध्यक्ष हैं। इसके अन्य सदस्यों में सुप्रीम कोर्ट के पूर्व न्यायाधीश जस्टिस ए.के. पटनायक, जम्मू-कश्मीर हाईकोर्ट के पूर्व मुख्य न्यायाधीश जस्टिस बदर दुरेज अहमद, दिल्ली हाईकोर्ट की पूर्व न्यायाधीश जस्टिस रेखा शर्मा और पटना हाईकोर्ट की पूर्व न्यायाधीश जस्टिस अंजना प्रकाश शामिल हैं।

कई वरिष्ठ वकील देंगे कानूनी सहयोग : आयोग को कानूनी और रणनीतिक सलाह देने के लिए वरिष्ठ अधिवक्ता कपिल सिब्बल, प्रशांत भूषण, चंदर उदय सिंह, प्रशांतो चंद्र सेन और राजू रामचंद्रन सहित कई वरिष्ठ वकीलों के सहयोग की जानकारी दी गई है। अधिवक्ता रेबेका मैमन जॉन, वारिशा फरासत और वृंदा ग्रोवर भी इस प्रक्रिया में कानूनी सहायता उपलब्ध कराएंगे।

चुनाव आयोग पर भड़का सुप्रीम कोर्ट

वीडियो रिकॉर्डिंग तो देनी ही पड़ेगी, बहाने बर्दाश्त नहीं करेंगे

एजेंसी ▶▶| नई दिल्ली



सुप्रीम कोर्ट ने बुधवार को भारत निर्वाचन आयोग (ईसीआई) को इस बात के लिए कड़ी फटकार लगाई कि वह 2023 के कर्नाटक विधानसभा चुनावों में श्रृंगेरी विधानसभा क्षेत्र में वोटों की गिनती की वीडियो रिकॉर्डिंग नहीं ढूंढ पा रहा है। कोर्ट कांग्रेस नेता टीडी राजेगौड़ा और भाजपा उम्मीदवार डीएन जीवराज के बीच चुनावी विवाद से जुड़े मामले की सुनवाई कर रहा था। राजेगौड़ा ने 2023 में श्रृंगेरी विधानसभा क्षेत्र से 201 वोटों के मामूली अंतर से विधानसभा चुनाव जीता था लेकिन वोटों की दोबारा गिनती में जीवराज को ज्यादा वोट मिलने के बाद कांग्रेस उम्मीदवार को हटा दिया गया था। मई में शीर्ष अदालत ने राजेगौड़ा को राहत देते हुए निर्देश दिया था कि जब तक उनकी याचिका पर सुनवाई पूरी नहीं हो जाती तब तक वह विधानसभा सदस्य बने रहेंगे। इसी याचिका पर आज, जस्टिस संजय कुमार और जस्टिस संजीव सचदेवा की बेंच ने उस बात पर हैरानी जताई जब ईसीआई ने कहा कि वह 2023 में हुई वोटों की गिनती की वीडियो रिकॉर्डिंग नहीं ढूंढ पा रहा है।

दक्षिण पूर्व मध्य रेलवे
केयरटेकर सेवाओं की आउटसोर्सिंग हेतु निविदा सूचना

क्रमं (1) निविदा सं.: एसईसीआरएचक्यूइंजी.–टीएमआरएच–2026, दिनांक: 26.09.2026
कार्य का नाम : दक्षिण पूर्व मध्य रेलवे के रायपुर, नागपुर एवं बिलासपुर मंडलों में ट्रैक मशीन विश्राम गृहों हेतु 02 (दो) वर्ष की अवधि के लिए केयरटेकर सेवाओं (निगरानी एवं सुरक्षा) की आउटसोर्सिंग।
निविदा मूल्य: ₹ 1,45,04,696.64। निविदा बंद होने की तिथि और समय : 21.10.2026 को 11.00 बजे।
निविदा सूचना और निविदा दस्तावेजों की पूरी जानकारी के लिए निविदाकर्ता www.ireps.gov.in वेबसाइट पर लॉगइन कर सकते हैं। ईनिविदा के–विरुद्ध मैन्युअल निविदाएं पर विचार नहीं किया जाएगा।
कार्यपालन इंजीनियर/टी.एम./मुख्या. सीपीआर/10/437 द.पू.म. रेलवे, बिलासपुर
South East Central Railway @secrail

सेन्ट्रल पी. एण्ड टी. वर्कर्स थ्रिफ्ट को-आप. सो.लि.
(पंजीयन क्रमांक - MSCS/CR/1096/2014)
कार्यालय - शॉप नं. 1, विवेकानंद नगर, शापिंग काम्प्लेक्स, पेंशन बाड़ा, रायपुर (छ.ग.) Mo.7247334747
आम सभा की सूचना रायपुर, दिनांक 09.10.2026
संस्था के सभी सम्मानीय सदस्यों को सूचित किया जाता है कि संस्था की वार्षिक आमसभा रविवार दिनांक 25-10-2026 को प्रातः 10 बजे ठाकुर मैरिज पैलेस, रिंग रोड नं. 1, वालफोर्ट सिटी एवं श्री काशी टावर के सामने, प्रोफेसर कालोनी गेट, रायपुर में आयोजित की गई है। गणपूर्ति के अभाव में स्थगित सभा उसी स्थान पर आधा घंटा पश्चात पुनः प्रारंभ होगी।
कार्य विवरण -
1. अध्यक्षीय प्रतिवेदन एवं कार्यकारिणी बैठक, विवरण की पुष्टि।
2. वर्ष 2025 - 26 लेखा का प्रस्तुतिकरण एवं अनुमोदन।
3. वर्ष 2026-27 के अनुमानित आय व्यय का अनुमोदन।
4. वर्ष 2025-26 लाभांश वितरण हेतु चर्चा अनुमोदन।
5. आडिट हेतु चार्टर्ड एकाउंटेंट पैनल की स्वीकृति।
6. संस्था के नये भवन संबंधी न्यायालयीन प्रक्रिया की जानकारी।
7. अन्य विषय अध्यक्ष की अनुमति से ।
लक्ष्मीनारायण महतो
अध्यक्ष
सेन्ट्रल पी. एण्ड टी.वर्कर्स थ्रिफ्ट को-आप. सोसायटी लि. रायपुर
नोट : संस्था सदस्यों को दोपहर 1 बजे तक प्रवेश दिया जायेगा एवं संस्था के सदस्य नहीं होने पर प्रवेश वर्जित है।

कार्यालय नगर पालिक निगम बिलासपुर (छ.ग.)
द्वितीय निविदा आमंत्रण सूचना
क्र.02/न.पा.नि./उद्यान विभाग/2026-27 दिनांक 13/10/2026
नगर निगम बिलासपुर क्षेत्रांतर्गत उद्यानों एवं रोड डिवाईडरों की रख–रखाव कार्य हेतु श्रमिक प्रदाय कार्य हेतु ऑनलाईन (Online) निविदा जेम पोर्टल के माध्यम से आमंत्रण किया गया है। जिसका विवरण निम्नानुसार है :–

बिड संख्या	कार्य का नाम	अनुमानित राशि
GEM/2026/B/8153947	वित्तीय वर्ष 2026–27 नगर निगम बिलासपुर क्षेत्रांतर्गत उद्यानों एवं रोड डिवाईडरों की रख–रखाव कार्य हेतु 53 श्रमिक प्रदाय कार्य।	8070649.00

उपरोक्त प्रदाय कार्य हेतु अन्य जानकारी https://gem.gov.in के माध्यम से प्राप्त की जा सकती है।
उद्यान प्रभारी
Green City, Clean City, Dream City. नगर पालिक निगम बिलासपुर (छ.ग.)

pnb Housing Finance Limited Ghar Ki Baat
परिशिष्ट-IV-A - अचल संपत्ति/संपत्तियों की ई-नीलामी-सार्वजनिक बिक्री सूचना
अतिसुरक्षितीकरण एवं वित्तीय परिसंपत्तियों के पुनर्गठन एवं सुरक्षा हित प्रवर्तन अधिनियम, 2002 के सहज अचल परिसंपत्तियों की बिक्री हेतु नीलामी बिक्री सूचना, सुरक्षा हित (प्रवर्तन) नियम, 2002 के नियम 8(6) के परंतुक के साथ पठित।
कंपनीकृत कार्यालय: जोधी मंजिल, अंसल भवन, 22 कस्तूरबा गांधी मार्ग, नई दिल्ली-110001, फोन:-011-23357171, 23357172, 23705414, वेबसाइट:-www.pnbhousing.com
शा.का.-रायपुर: तीसरी मंजिल, नीलय आइकॉनिक, 28/620, शंकर नगर, रायपुर 492001, छत्तीसगढ़।
आम जनता को, और विशेष रूप से कॉलम संख्या-ए में उल्लिखित उधारकर्ता(ओं) और गारंटर(ओं) को सूचित किया जाता है कि कॉलम संख्या-डी में वर्णित अचल संपत्ति (संपत्तियां), जो सुरक्षित लेनदार के पास गिरवी/बंधक है और जिसका रचनात्मक/भौतिक कब्जा (जैसा कि कॉलम संख्या-सी में वर्णित है) मैसर्स - पीएनबी हाउसिंग फाइनेंस लिमिटेड/सुरक्षित लेनदार के अधिकृत अधिकारी द्वारा ले लिया गया है, को नीचे दिए गए विवरण के अनुसार "जैसा है, जो है और जो कुछ भी उपलब्ध है" के आधार पर बेचा जाएगा। ऋण लेने वाले/गिरवी रखने वाले/उनके कानूनी वारिसों, कानूनी प्रतिनिधियों (चाहे ज्ञात हो या अज्ञात), निष्पादकों, प्रशासकों, उत्तराधिकारियों, और संबंधित ऋण लेने वाले/गिरवी रखने वाले (मृतक) के उत्तराधिकारियों को, जैसा कि सुरक्षा हित प्रवर्तन नियम, 2002 के नियम-8(6) और 9 के कॉलम संख्या-ए में दर्शाया गया है। दिनांक के अनुसार संशोधित), एतद्वारा सूचित किया जाता है। बिक्री के विस्तृत नियम और शर्तों के लिए, कृपया मैसर्स पीएनबी हाउसिंग फाइनेंस लिमिटेड/सुरक्षित ऋणदाता की वेबसाइट www.pnbhousing.com पर दिए गए लिंक को देखें।

ऋणधारक, जमानतदार /बंधक उधारकर्ता/ऋण संख्या के नाम (ए)	मांगी गई राशि और दिनांक (बी)	कब्जे की प्रकृति (सी)	गिरवी रखी गई संपत्तियों का विवरण (डी)	आरक्षित मूल्य (आरपी) (ई)	ईएमडी (अरनी का 10%) (एफ)	प्रस्तुति की अंतिम तिथि (जी)	बोली वृद्धि दर (एच)	निरीक्षण की तिथि व समय (आई)	नीलामी की तिथि और समय (जे)	ड्रा फा-चक्रवा (यदि कोई हो) (के)
HOU/RAI/1119/756998, अपर्णा रॉय/संजय शिव रॉय, शा.का.: रायपुर	रु. 37,55,484.09 एवं 15-01-2025	भौतिक कब्जा	फ्लैट नंबर 404, चौथी मंजिल, ब्लॉक ए, टरन अपार्टमेंट, डॉ. राजेंद्र प्रसाद, वार्ड संख्या 46, प.ह.नं. 45, रा.नि.नं. रायपुर 2, मौजा अमलीडीह रायपुर, अमलीडीह रायपुर, रायपुर, छत्तीसगढ़, भारत, 492006	रु. 35,13,000	रु. 3,51,300	19/11/2026	रु. 10,000	26-10-2026 दोपहर 12:00 से शाम 04:00 बजे तक	20-11-2026 दोपहर 2:00 से शाम 03:00 बजे तक	ज्ञात नहीं

*लागू होने पर 18% प्रति वर्ष की दर से ब्याज सहित, भुगतान और/या प्राप्ति की तिथि तक हुए आकस्मिक व्यय, लागत, शुल्क आदि। ** पीएनबी हाउसिंग फाइनेंस लिमिटेड के अधिकृत अधिकारी के सर्वोत्तम ज्ञान और जानकारी के अनुसार, कॉलम संख्या-के में उल्लिखित जानकारी के अलावा, उपर्युक्त अचल/सुरक्षित संपत्तियों के संबंध में कोई अन्य भार/दावा नहीं है। ऐसे अन्य भारों का भुगतान सफल क्रेता/बोलीदाता द्वारा किया जाएगा। संभावित क्रेता/बोलीदाताओं से अनुरोध है कि वे उल्लिखित भारों की सत्यता की स्वतंत्र रूप से पुष्टि करें। (1.) आज की तारीख तक, पीएनबीएचएफएल/पीएनबीएचएफएल के अधिकृत अधिकारी को उपरोक्त अचल संपत्तियों/सुरक्षित परिसंपत्तियों की बिक्री, हस्तांतरण और/या निपटान से रोकने वाला कोई आदेश या न्यायालय का निषेधाज्ञा नहीं है, और स्थिति कॉलम संख्या-के में उल्लिखित है। (2.) संभावित क्रेता/बोलीदाता और इच्छुक पक्ष कॉलम संख्या-के में उल्लिखित कार्यवाही/आदेश आदि में उल्लिखित दलीलों का स्वतंत्र रूप से निरीक्षण कर सकते हैं, जिसमें पीएनबीएचएफएल के पास उपलब्ध स्वामित्व दस्तावेजों का स्वामित्व भी शामिल है, और निविदा/बोली आवेदन पत्र जमा करने या प्रस्ताव देने से पहले सभी पहलुओं से स्वयं को संतुष्ट कर सकते हैं। बोलीदाता को बोली पत्र के साथ इस नीलामी के नियम और शर्तों पर हस्ताक्षर करने होंगे। (3.) कृपया ध्यान दें कि सुरक्षा हित (प्रवर्तन) नियम, 2002 के नियम 9(3) के अनुसार, बोलीदाता/खरीदार विक्रय मूल्य की राशि का 25 प्रतिशत (सुरक्षा हित (प्रवर्तन) नियम, 2002 के नियम 9(2) सहित) जमा करने के लिए कानूनी रूप से बाध्य है। विक्रय मूल्य की शेष 75 प्रतिशत राशि खरीददार द्वारा बयाना राशि की स्वीकृति की तिथि से 15 दिनों के भीतर या अगले कार्य दिवस से पहले जमा करनी होगी। बिक्री की पुष्टि केवल बोलीदाता/बोलीदाताओं के पक्ष में बिक्री की पुष्टि तभी की जा सकती है जब बिक्री पुष्टिकरण पत्र के अनुसार सुरक्षित लेनदार द्वारा बिक्री मूल्य का 25 प्रतिशत प्राप्त हो जाए। ऐसी जमा राशि का भुगतान न करने की स्थिति में, अधिकृत अधिकारी बिक्री पुष्टिकरण पत्र में उल्लिखित 15 दिनों की अनिवार्य अवधि की समाप्ति तिथि से 15 दिनों के भीतर बिक्री राशि के आंशिक भुगतान को जब्त कर लेगा और संपत्ति/सुरक्षित परिसंपत्ति को सरफेसी अधिनियम के प्रावधानों के अनुसार पुनर्विक्रय किया जाएगा। (4.) मेसर्स सीआई इंडिया प्राइवेट लिमिटेड, अधिकृत अधिकारी को ई-नीलामी के माध्यम से बिक्री आयोजित करने में सहायता करेगी, जिसका कॉर्पोरेट कार्यालय प्लॉट नंबर 68, तीसरी मंजिल, सेक्टर 44, गुड़गांव, हरियाणा 122003 में स्थित है। वेबसाइट-www.bankeauctions.com। संपत्ति के निरीक्षण या बोली दस्तावेज प्राप्त करने से संबंधित किसी भी सहायता के लिए, और किसी अन्य प्रश्न या पंजीकरण के लिए, आपको विवेक लोढ़ा से संपर्क करना होगा। टोल फ्री नंबर-1800 120 8800, ई-मेल: auction@pnbhousing.com, PNBHFL का अधिकृत व्यक्ति है या www.pnbhousing.com देखें।
स्थान: रायपुर दिनांक:- 15-10-2026 सही /- अधिकृत अधिकारी, पीएनबी हाउसिंग फाइनेंस लिमिटेड

कार्यालय, नगर पालिक निगम, भिलाई
प्रधानमंत्री आवास योजना
/प्र.मं.आ.यो. / 2026/1026/232 A भिलाई, दिनांक 12/10/2026
// निविदा संशोधन सूचना //
नगर पालिक निगम भिलाई के ऑनलाईन निविदा क्र.- 199923 Date 22.09.2026 आमंत्रित की गई थी, जिसमें समस्त कार्य विद्युत से संबंधित होने के कारण PWD इलेक्ट्रीकल पंजीयनयुक्त एजेंसी ही आवेदन कर सकते है तथा निविदा प्राप्ति की तिथिओ में निम्नानुसार संशोधन किया जाता है। निविदा के शेष नियम / शर्तें यथावत रहेंगी।

क्र.	विवरण	वर्तमान निविदा तिथि
1	Bid Due Date:-	21.10.2026 (05:30PM)
2	Physical Submission EMD End :-	23.10.2026 (05:30PM)
3	Bid Open Date Schedule:-	From 26.10.2026 (10:30 AM) to till now completion

कार्यपालन अभियंता
(प्रधानमंत्री आवास योजना) नगर पालिक निगम

न्यायालय, नायब तहसीलदार, भिलाई-03 के न्यायालय से
मामला क्र. 202510103900002
मामले की श्रेणी - राजस्व
विषय - अ-19(3) सन - 2025-26,
जरवाय प.ह.नं. 00010
पक्षकारों का विवरण-आवेदक पक्षकार- कार्यालय, नगर पालिक निगम, भिलाई-चरोदा
अनावेदक पक्षकार - छत्तीसगढ़ शासन
// ईश्तहार //
एतद् द्वारा सर्वसाधारण को सूचित किया जाता है कि, आवेदक -कार्यालय, नगर पालिक निगम, भिलाई-चरोदा, जिला-दुर्ग (छ.ग.) के पत्र क्र./ 1224/ लो.नि.वि./ न.पा.नि./ 2025-26 भिलाई-चरोदा, दिनांक -16.09.2025 के माध्यम से निकाय क्षेत्रान्तर्गत स्वच्छ भारत मिशन-शहरी 2.0 ठोस अपशिष्ट प्रबंधन अन्तर्गत Compost Plant निर्माण कार्य हेतु आवेदक संस्था द्वारा ग्राम-जरवाय प.ह.नं. 10, रा.नि.मं. चरोदा, तह.-भिलाई-03, जिला- दुर्ग(छ.ग.) में स्थित दर्ज **भूमि खसरा नं. 721 रकबा 1.950 हेक्ट.** भूमि को आबंटित करवाने बाबत पत्र अनुविभागीय अधिकारी (रा.) भिलाई-03 से इस न्यायालय को प्राप्त हुआ।
अतः उक्त प्रकरण के संबंध में जिस किसी व्यक्ति अथवा संस्था को उजर दावा/आपत्ति हो तो वह स्वयं अथवा अपने विधिमान्य अभिकर्ता के माध्यम से उपस्थित होकर लिखित रूप में इस न्यायालय में नियत दिनांक 22.10.2026 तक दावा/आपत्ति प्रस्तुत कर सकते हैं।
यह ईश्तहार मेरे हस्ताक्षर एवं पदमुद्रा से आज दिनाँक 14.10.2026 को जारी किया जाता है।
"प्रकृति को क्षति न पहुँचाए, वृक्ष लगाए, पर्यावरण को शुद्ध बनाए"
मुहर
नायब तहसीलदार
भिलाई-03,
जिला - दुर्ग (छ.ग.)

जबलपुर ट्रांसमिशन कंपनी लिमिटेड
निविदा आमंत्रण सूचना (एनआईटी)
"765 केवी डी/सी धरमजयगढ़-जबलपुर ट्रांसमिशन लाइन के AP 66/0 (T. No. 222) और AP 67/0 (T. No. 229) के बीच संशोधन/लाइन शिफ्टिंग कार्य निष्पादन के लिए, जिसमें चिन्हित स्पैन की डीस्ट्रिंगिंग, छह गैन्ट्री टावर्स की डिस्मेंटलिंग, आवश्यक सामग्रियों की सप्लाई, टावर फाउंडेशन और इरेक्शन गतिविधियां, स्ट्रिंगिंग/इंस्टॉलेशन गतिविधियां, सहयोगी सेवाएं, टेस्टिंग, कमिशनिंग और कार्य क्षेत्र में वर्णित कार्यों को पूरा करना शामिल है" के लिए.
जबलपुर ट्रांसमिशन कंपनी लिमिटेड द्वारा सिंगल स्टेज दो लिफाफे प्रक्रिया का पालन करते हुए 765 केवी डी/सी धरमजयगढ़ - जबलपुर ट्रांसमिशन लाइन के संशोधन/लाइन शिफ्टिंग कार्य के लिए बोलियां आमंत्रित की जाती हैं. इच्छुक बोलीकर्ता दिनांक 15.10.2026 से हमारी वेबसाइट www.indigrid.co.in पर उपलब्ध बोली कागजातों को देख तथा डाउनलोड कर सकते हैं.
इच्छुक पार्टियां अपनी बोलियां, बोली कागजात में दिए गए विवरण के अनुसार ₹10,000 (केवल दस हजार रुपए) की अप्रतिदेय फीस + 18% जीएसटी का भुगतान करके जमा करा सकते हैं. इस बारे में महत्त्वपूर्ण समय सीमाएं निम्न अनुसार हैं:

क्रम संख्या	प्रोजेक्ट का नाम	स्पष्टीकरण मांगने की अंतिम तिथि	बोली जमा करने की अंतिम तिथि	बोली खोलने की तिथि-पहला लिफाफा
1	765 केवी डी/सी धरमजयगढ़ - जबलपुर ट्रांसमिशन लाइन के संशोधन/लाइन शिफ्टिंग कार्य के लिए	21.10.2026	29.10.2026 को दोपहर 3.00 बजे (आईएसटी) तक	29.10.2026 को दोपहर 3.30 बजे (आईएसटी)

बोली कागजात से संबंधित सभी शुद्धिपत्र, परिशिष्ट, संशोधन, समय विस्तारीकरण आदि हमारी वेबसाइट www.indigrid.co.in पर डाले जाएंगे. बोलीकर्ताओं को ताजा स्थिति से अवगत रहने के लिए हमारी वेबसाइट्स पर नियमित रूप से विजिट करते रहना चाहिए.
जबलपुर ट्रांसमिशन कंपनी लिमिटेड
यूनिट नं. 101, पहली मंजिल, विंडसर,
गांव कोलेकल्याण, ऑफ़ सीएसटी रोड, विद्यानगरी मार्ग,
कलिना, सांताक्रुज (पूर्व), मुंबई - 400098
ईमेल: rtmtenders@indigrid.com, anuj.gupta@indigrid.com
rahul.kesarwani@indigrid.com

पेज एक के शेष

राजिम की गुफावाली...

श्रद्धालु दर्शन और साधना के लिए पहुंचते हैं। श्रद्धालुओं को झुककर और लेटकर संकरी जगह से होते हुए कुछ सीढ़ियां पार करनी पड़ती हैं, जिसके बाद मां के दर्शन होते हैं। मंदिर के महामंडप में पश्चिम दिशा की ओर स्थित गुफा का प्रवेश द्वार पूर्वाभिमुख है। दो खंभों के मध्य स्थित गर्भगृह में मां श्मशान काली की प्रतिमा अपने प्रचंड रौद्र रूप में विराजमान है। प्रतिमा में मां के चरणों के नीचे भगवान शिव दिखाई देते हैं। समीप ही श्री गणेश जी और नागिन की आकृतियां भी उकेरी गई हैं। गुफा का संकरा प्रवेश और भीतर का वातावरण इस स्थान को अन्य मंदिरों से अलग पहचान देता है। मंदिर के पुजारी अखिलेशपुरी गोस्वामी के अनुसार महानदी के किनारे 1939 में परिनीतानंद जी महाराज ने संस्कृत विद्यापीठ की शुरुआत की थी। बताया जाता है कि हरिद्वार के परमार्थ निकेतन से जुड़े परिनीतानंद महाराज ने यहां मां श्मशान काली की स्थापना की थी। उस समय यह स्थान समतल था। बाद में गुफा के भीतर मां की प्रतिमा स्थापित होने के साथ यह स्थल विशिष्ट साधना केंद्र के रूप में प्रसिद्ध हुआ। गुफावाली श्मशान काली को भक्त स्वप्नवती मां के नाम से भी जानते हैं। मान्यता है कि मां स्वप्न में दर्शन देकर भक्तों को अपने दरबार तक बुलाती हैं। क्वांर नवरात्रि में विशेष अनुष्ठान किए जाने की परंपरा है। पुजारी अखिलेशपुरी गोस्वामी के अनुसार, गुफावाली श्मशान काली की प्रतिमा पहले रौद्र स्वरूप में थी, लेकिन निरंतर पूजा-अर्चना के बाद अब बालिका के सौम्य स्वरूप में दिखाई देती है। यहां मां यक्ष-यक्षिणी, योगिनी, वीरभद्र, कालभैरव, दक्षिणमुखी हनुमान और बाल स्वरूप नंदी भी विराजमान हैं।

गढ़रीवा के चंडिका. मंदिर में राजा...

जिसमें भक्त लंगुरे, मां चंडिका, मां आदिशक्ति, मां महामाया और काल भैरव विराजमान हैं। इसलिए इसे पंचमूर्ति चंडिका सिद्धपीठ कहा जाता है। मंदिर से लगा 75 एकड़ का बंधुआ तालाब चर्म रोग, विशेषकर सफेद दाग के निवारण के लिए प्रसिद्ध है। मान्यता है कि सात रविवार तक श्रद्धापूर्वक स्नान कर माता चंडिका का दर्शन करने से चर्म रोग से मुक्ति मिलती है, इसलिए दूर-दूर से श्रद्धालु यहां आते हैं। वहीं कुंवार और चैत्र नवरात्र में यहां सैकड़ों मनोकामना ज्योतियां प्रज्वलित होती हैं। फिलहाल माता के मंदिर का ग्रामीणों द्वारा जीर्णोद्धार कराया जा रहा है। ग्रामीण जनसहयोग से मंदिर को भव्य रूप देने के प्रयास में जुटे हुए हैं। ग्रामीणों के अनुसार इस मंदिर के निर्माण में करीब 60 लाख रुपए की लागत आने का अनुमान है। मंदिर समिति के अनुसार मंदिर का इतिहास हजारों वर्ष पुराना है

सुप्रीम कोर्ट में डीएमआरसी का हलफनामा... 303 में से 45 स्टेशनों पर ही आवाजाही रोकी

सीजेपी प्रदर्शन के दौरान नहीं रोकी गई थी मेट्रो सेवा

एजेंसी ▶▶| नई दिल्ली

दिल्ली में कॉकरोच जनता पार्टी के 10 अक्टूबर के प्रदर्शन के दौरान मेट्रो ट्रेन सेवाओं में न कटौती की गई नही सेवा रद्द की गई। दिल्ली मेट्रो रेल कॉरपोरेशन (डीएमआरसी) ने बुधवार को सुप्रीम कोर्ट में दाखिल आदेश पालन हलफनामे में यह जानकारी दी। डीएमआरसी ने बताया कि 303 में से 45 स्टेशनों पर एंट्री और एग्जिट सीमित की गई थी। वहीं, 258 स्टेशन यानी मेट्रो नेटवर्क का 85% से ज्यादा हिस्सा पूरी तरह चालू रहा। डीएमआरसी ने कहा कि 45 स्टेशनों पर एंट्री और एग्जिट सीमित करने का फैसला पुलिस के आकलन के आधार पर लिया गया था। कॉरपोरेशन ने कहा कि यह कदम पुलिस के निर्देशों के मुताबिक उठाया गया। केवल 45 स्टेशन प्रभावित हुए, जो पूरे नेटवर्क का 15% हिस्सा है।

10 अक्टूबर को सीईसी ज्ञानेश के इस्तीफे की मांग को लेकर हुआ था प्रदर्शन

सुप्रीम कोर्ट के आदेश पर रिपोर्ट दाखिल

कॉरपोरेशन ने यह रिपोर्ट सुप्रीम कोर्ट के 9 अक्टूबर के आदेश बाद दाखिल की। कोर्ट ने दिल्ली में 10 अक्टूबर के प्रदर्शन को देखते हुए कई मेट्रो स्टेशन बंद करने और ट्रेनें रद्द करने के खिलाफ दायर याचिका पर सुनवाई की थी। सुप्रीम कोर्ट ने केंद्र को यह सुनिश्चित करने का निर्देश दिया था कि दिल्ली आने वाली मेट्रो और ट्रेनों की आवाजाही पर पूरी तरह रोक न लगे।



निर्वाचन आयोग के खिलाफ प्रदर्शन

प्रदर्शन का आह्वान कॉकरोच जनता पार्टी (सीजेपी) और कुछ छात्र संगठनों ने किया था। उन्होंने मुख्य निर्वाचन आयुक्त ज्ञानेश कुमार के खिलाफ प्रदर्शन किया। इन संगठनों ने निर्वाचन आयोग के कामकाज में कथित अनियमितताओं का आरोप लगाया था।

जंतर-मंतर को प्रदर्शन स्थल से हटाने का विरोध, याचिका दाखिल

राष्ट्रीय राजधानी दिल्ली में मुख्य चुनाव आयुक्त ज्ञानेश कुमार के इस्तीफे की मांग और एसआईआर को लेकर जारी विरोध प्रदर्शन के बीच जंतर मंतर पर प्रोटेस्ट बैन का मामला अब सुप्रीम कोर्ट पहुंच गया है। दिल्ली पुलिस द्वारा 11अक्टूबर को जंतर मंतर को धरना प्रदर्शन स्थलों की लिस्ट से हटा दिया गया था, जिसके बाद आंदोलनकारियों को प्रदर्शन के लिए तीन नई जगह निर्धारित कई गई थी। अब इस मामले को लेकर सुप्रीम कोर्ट का रुख किया गया है। उच्चतम न्यायालय में बुधवार को दिल्ली पुलिस के फैसले को चुनौती देते हुए एक याचिका दायर की गई है। यह कहा गया याचिका में याचिकाकर्ता कौन है इसकी अभी स्पष्ट जानकारी नहीं है, लेकिन जंतर मंतर को लेकर याचिका में दलील दी गई है कि प्रदर्शन स्थलों को शहर से दूर निर्धारित करने से नागरिकों के संवैधानिक अधिकारों पर असर पड़ सकता है। याचिका में संविधान के अनुच्छेद 19(1)(**a**) के तहत अभिव्यक्ति की स्वतंत्रता और अनुच्छेद 19(1)(**b**) के तहत शांतिपूर्ण तरीके से एकत्र होने के अधिकार का उल्लेख किया गया है।



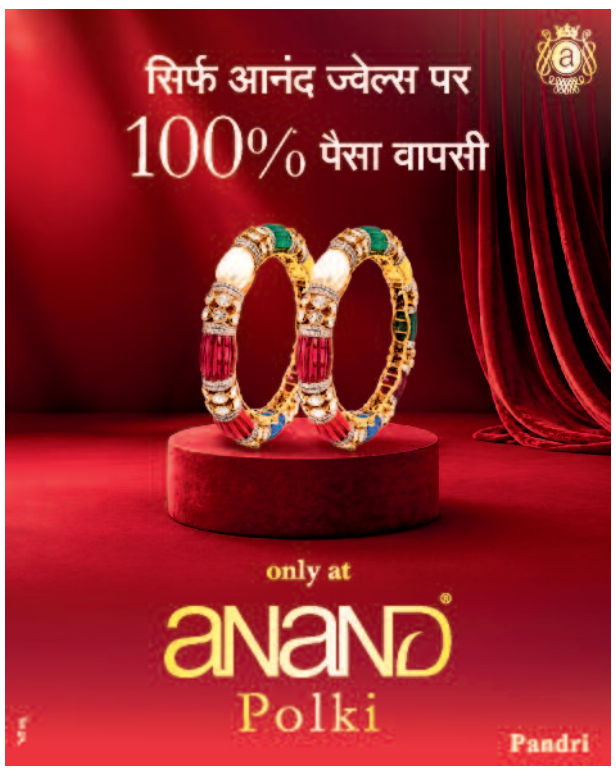

कांग्रेस के युवा नेताओं ने मंगलवार प्रदर्शन के दौरान लगाए टॉर्चर के आरोप

'दिल्ली पुलिस ने सिर में डंडा मारा, चेहरा नोचा'

राहुल ने मीडिया से मिलवाया



हरिभूमि न्यूज.नई दिल्ली। कांग्रेस नेता व नेता प्रतिपक्ष राहुल गांधी ने मंगलवार को हुए यूथ कांग्रेस व एनएसयूआई के प्रदर्शन के दौरान दिल्ली पुलिस पर बर्बरता का आरोप लगाया। उन्होंने एनएसयूआई नेताओं को लेकर बुधवार को बाकायदा प्रेस कान्फ्रेंस की। इसमें कांग्रेस के युवा नेताओं ने दावा किया कि हिरासत के दौरान पुलिसकर्मियों ने उन्हें डंडों से मारा और प्राइवेट पार्ट पर लातें तक मारीं। राहुल ने छात्रों से हिरासत के दौरान हुई मारपीट के वीडियो सबूत के तौर पर रिकॉर्ड करके कांग्रेस को भेजने को कहा । उन्होंने कहा, इन सबूतों के आधार पर प्रधानमंत्री नरेंद्र मोदी, अमित शाह, मुख्य चुनाव आयुक्त ज्ञानेश कुमार और छात्रों पर हाथ उठाने वाले पुलिस कॉन्स्टेबल तक को सजा दिलाने की कोशिश की जाएगी।

एनएसयूआई कार्यकर्ताओं ने सुनाई आपबीती

इस दौरान एनएसयूआई की राष्ट्रीय सचिव ऋतु बराला को 'शेरनी' बताते हुए राहुल ने कहा कि पिटाई के बाद भी वह डरी नहीं है। ऋतु ने भी दिल्ली पुलिस पर मारपीट का आरोप लगाया है। उन्होंने बताया कि चंचल यादव नाम की एक महिला कांस्टेबल ने उनकी गर्दन पकड़ी और सीट पर धकेल दिया। उन्होंने आरोप लगाया कि कांस्टेबल ने नाखूनों से उनके चेहरे और कान के पास खरोंच मारी। विरोध करने पर थप्पड़ भी मारा।

यह है मांग

दरअसल, ये आरोप मतदाता सूची के विशेष गहन पुनरीक्षण (एसआईआर) के खिलाफ देशभर में हो रहे लगातार प्रदर्शनों के बीच सामने आए हैं। प्रदर्शनकारी मुख्य चुनाव आयुक्त सीईसी ज्ञानेश कुमार के इस्तीफे की मांग कर रहे हैं। दिल्ली के कनॉट प्लेस समेत कई जगहों पर इसीमांग को लेकर मंगलवार को प्रदर्शन हुए थे।

पत्रकारों ने बिना डरे देश के सामने अपनी बात रखी

राहुल गांधी ने मीडिया से बात करते हुए दो दिन पहले हुई प्रेस कॉन्फ्रेंस का भी जिक्र किया। उन्होंने कहा कि उस दौरान पत्रकारों से एक सवाल पूछा था। पत्रकारों ने बिना डरे देश के सामने अपनी बात रखी। राहुल गांधी ने इसके लिए उनका शुक्रिया अदा किया और कहा कि वह सभी को अपना प्यार देना चाहते हैं। राहुल गांधी ने कहा कि प्रदर्शनकारियों की आवाज को दबाया नहीं जा सकता। उन्होंने कहा कि इस विरोध में धर्म, जाति या महिला-पुरुष का भेद नहीं है। यह भारत की आवाज है और सरकार इसके खिलाफ खड़ी है. राहुल गांधी ने कहा कि वोटर लिस्ट में गड़बड़ियों के खिलाफ प्रदर्शन कर रहे छात्रों की आवाज पूरे भारत की आवाज है। इस आवाज के खिलाफ प्रधानमंत्री नरेंद्र मोदी और गृह मंत्री अमित शाह खड़े हैं।

राहुल की याचिका पर आज सुनवाई

नई दिल्ली। उच्चतम न्यायालय गुरुवार को कांग्रेस नेता राहुल गांधी और विपक्ष के कई अन्य नेताओं की उस याचिका पर सुनवाई करेगा, जिसमें मतदाता सूची के विशेष गहन पुनरीक्षण (एसआईआर) के दौरान बड़े पैमाने पर मतदाताओं के नाम हटाने और गड़बड़ियों का आरोप लगाया गया है। न्यायालय की वेबसाइट पर अपलोड की गई 15 अक्टूबर की 'वाद सूची' के अनुसार, इस याचिका पर प्रधान न्यायाधीश सूर्यकांत और न्यायमूर्ति जॉयमाल्या बागची की पीठ सुनवाई करेगी। सोमवार को गांधी और विपक्ष के कई अन्य नेता याचिका दायर करने के लिए उच्चतम न्यायालय पहुंचे थे। याचिका में उच्चतम न्यायालय के एक सेवानिवृत्त न्यायाधीश की अध्यक्षता में और तकनीकी विशेषज्ञों तथा अन्य प्रतिष्ठित नागरिकों की सहायता से एक स्वतंत्र समिति के गठन का अनुरोध किया गया है।

अमेरिका, अन्य समृद्ध देश बढ़ते कर्ज पर काबू पाने के लिए कदम उठाएं: आईएमएफ

अंतरराष्ट्रीय मुद्रा कोष (आईएमएफ) की प्रबंध निदेशक क्रिस्टलिना जॉर्जीवा ने बुधवार को अमेरिका और अन्य समृद्ध देशों से बढ़ते वैश्विक कर्ज पर काबू पाने के लिए तत्काल कदम उठाने का आह्वान किया। उन्होंने कहा कि इसका सबसे अधिक बोझ कम आय वाले देशों पर पड़ रहा है और वैश्विक वित्तीय प्रणाली पर दबाव बढ़ रहा है।

बढ़ते वैश्विक कर्ज पर काबू पाने तत्काल कदम उठाने का आह्वान

सबसे अधिक बोझ कम आय वाले देशों पर पड़ रहा

एजेंसी ▶▶| बैंकॉक

जॉर्जीवा ने कहा कि अमेरिकी वित्त मंत्री स्कॉट बेसेंट और अन्य अमेरिकी नेता संघीय बजट घाटे तथा राष्ट्रीय कर्ज के बहुत अधिक बढ़ जाने की बात स्वीकार करते हैं। हालांकि, 40,000 अरब डॉलर से अधिक के अमेरिकी राष्ट्रीय कर्ज पर केवल आर्थिक वृद्धि के जरिये काबू पाना पर्याप्त नहीं होगा।



घाटे को कम करने अन्य कदम उठाने होंगे

जॉर्जीवा ने आईएमएफ और विश्व बैंक की बैंकॉक में आयोजित शरदकालीन बैठक में कहा, "आर्थिक वृद्धि से मदद तो मिलती है, लेकिन जरूरी वित्तीय समायोजन इतनी तेजी से नहीं हो सकते। कोई जादू नहीं है... बजट घाटे और कर्ज को कम करने के लिए अन्य कदम उठाने होंगे।"

ब्याज भुगतान ऊंचे स्तर पर पहुंच गया

जॉर्जीवा ने कहा कि बड़ी विकसित अर्थव्यवस्थाओं में राजकोषीय अनुशासन की कमी का असर दूसरे देशों पर भी पड़ता है। सबसे गरीब देशों में राजस्व की तुलना में ब्याज भुगतान ऐतिहासिक रूप से ऊंचे स्तर पर पहुंच गया है।

विकासशील देश तीन गुना अधिक ब्याज चुका रहे

सहायता में कमी से पैदा हुए वित्तीय अंतर को भरपाई कुछ देश नहीं कर पा रहे हैं। इससे उन्हें कमजोर वर्गों की मदद करने और कर्ज चुकाने के बीच कठिन विकल्प चुनने पड़ रहे हैं। संयुक्त राष्ट्र विकास कार्यक्रम (यूएनडीपी) के प्रशासक और बेल्जियम के पूर्व प्रधानमंत्री अलेक्जेंडर डी क्रू ने कहा कि विकासशील देश विकसित देशों की तुलना में औसतन तीन गुना अधिक ब्याज चुका रहे हैं।

अगले दशक में 40 करोड़ नए रोजगार ही पैदा होंगे

अगले करीब एक दशक में 1.2 अरब से अधिक युवा वैश्विक कार्यबल में शामिल होंगे, जबकि इस दौरान शुद्ध रूप से केवल 40 करोड़ नए रोजगार ही पैदा होने का अनुमान है। यूएनडीपी ने इस सप्ताह 'जॉब्स फॉर प्रॉस्पेरिटी' पहल की घोषणा की। इसके तहत सरकारों, विश्व बैंक जैसे विकास बैंकों और निजी कंपनियों के साथ मिलकर पर्यटन, स्वास्थ्य सेवा और खाद्य प्रसंस्करण जैसे रोजगार सृजन वाले क्षेत्रों में निवेश को प्रोत्साहित किया जाएगा।

सरकारों के कुल खर्च का 10% कर्ज चुकाने में जा रहा

जॉर्जीवा ने कहा कि सरकारों के कुल खर्च का औसतन करीब 10 प्रतिशत कर्ज चुकाने में जा रहा है। ईंधन एवं उर्वरक की ऊंची कीमतों, अल नीनो के प्रभाव तथा महंगे कर्ज ने कम आय वाले देशों के लिए आर्थिक सुधार की गुंजाइश कम कर दी है। इसके साथ, रोजगार सृजन भी बड़ी चुनौती है। कृत्रिम मेधा (एआई) के बढ़ते इस्तेमाल से कई पारंपरिक रोजगार खत्म होने का खतरा है।

विदेशी मुद्रा बाजार में स्थिरता के लिए उठाए गए कदम : आरबीआई

एजेंसी ▶▶| नई दिल्ली

भारतीय रिजर्व बैंक (आरबीआई) के गवर्नर संजय मल्होत्रा ने कहा है कि पेट्रोलियम विपणन कंपनियों के लिए विशेष डॉलर सुविधा शुरू करने जैसे हाल के कदमों का उद्देश्य विदेशी मुद्रा बाजार में व्यवस्थित कारोबार सुनिश्चित करना और अनुचित सट्टेबाजी पर अंकुश लगाना है। मल्होत्रा ने कहा कि केंद्रीय बैंक रुपये के लिए किसी विशेष विनिमय दर या दायरे को लक्ष्य नहीं बनाता है। उसका ध्यान रुपये में व्यवस्थित उतार-चढ़ाव सुनिश्चित करने और अत्यधिक सट्टेबाजी को रोकने पर है।



झारखण्ड सरकार

स्वास्थ्य, चिकित्सा शिक्षा एवं परिवार कल्याण विभाग

प्रेस विज्ञप्ति

राज्य के सरकारी चिकित्सा महाविद्यालयों के विभिन्न विभागों में शैक्षणिक संवर्ग के सह–प्राध्यापक के रिक्त पदों (बैक्लॉग) पर संविदा के आधार पर सेवाएँ प्राप्त करने हेतु विज्ञापन।

स्वास्थ्य चिकित्सा शिक्षा एवं परिवार कल्याण विभाग, झारखण्ड के नियंत्रणाधीन शहीद निर्मल महतो चिकित्सा महाविद्यालय एवं अस्पताल, धनबाद, एम०जी०एम० चिकित्सा महाविद्यालय एवं अस्पताल, जमशेदपुर, फुलो झानो चिकित्सा महाविद्यालय एवं अस्पताल, दुमका, मेदिनीराय चिकित्सा महाविद्यालय एवं अस्पताल, पलामू तथा शेख भिखारी चिकित्सा महाविद्यालय एवं अस्पताल, हजारीबाग के विभिन्न विभागों में विभागवार सह–प्राध्यापक के रिक्त पदों पर (बैक्लॉग) Walk-In-Interview के माध्यम से संविदा के आधार पर सेवाएँ प्राप्त करने हेतु आवेदन आमंत्रित किये जाते हैं।

विभागवार सह–प्राध्यापक पद की रिक्ति की विवरणी निम्नांकित है जो अधिक /कम हो सकती है–

क्र०सं०	विभाग का नाम	कुल रिक्ति	ST.	SC	BC-I	BC-II
1	माइक्रोबायोलॉजी	1	0	0	1	0
2	फार्माकोलॉजी	1	0	0	1	0
3	पी०एस०एम०	2	1	1	0	0
4	नेत्र	1	0	1	0	0
5	निश्चेतना	3	0	1	1	1
6	मनोरोग	2	1	0	1	0
7	दन्त	2	1	1	0	0
Total		12	12	3	4	4

2. अर्हता– सह–प्राध्यापक के पद पर संविदा के आधार पर सेवाएँ प्राप्त करने हेतु एम०सी०आई / एन०एम०सी० के द्वारा निर्धारित योग्यता एवं वांछित अनुभव लागू होगा।

3. चयन का आधार– Walk-In-Interview के माध्यम से संविदा के आधार पर सेवाएँ प्राप्त करने हेतु गठित चयन समिति द्वारा विहित प्रक्रिया के अन्तर्गत तत्संबंधी अभिलेखों की जाँच की जायेगी। तदनुसार विभागवार रिक्ति के विरूद्ध चयनित अभ्यर्थियों के नाम की अनुशंसा की जायेगी।

4. नियुक्ति की शर्ते–

a) सह–प्राध्यापक के पद पर संविदा के आधार पर सेवाएँ प्राप्त करने के लिए एम०सी०आई / एन०एम०सी० के द्वारा निर्धारित योग्यता एवं वांछित अनुभव संबंधी प्रावधान लागू होंगे।

b) चिकित्सा महाविद्यालय के विभिन्न विभागों में सह–प्राध्यापक के पद पर संविदा के आधार पर पदधारकों को समय–समय पर वित्त विभाग द्वारा दिये गये परामर्श के अनुरूप मासिक मानदेय देय होगा। इसके अतिरिक्त अन्य कोई भत्ता/सुविधा देय नहीं होगा।

c) चिकित्सा महाविद्यालय के विभिन्न विभागों में सह–प्राध्यापक के पद पर संविदा आधारित सेवाएँ अधिकतम 02 वर्ष अथवा नियमित नियुक्ति / प्रोन्नति, जो पहले हो, तक अथवा 70 वर्ष की आयु तक होगी।

d) 02 वर्ष की संविदा अवधि की समाप्ति के उपरांत उनके च्मतवितउंदबम का मूल्यांकन संतोषजनक पाये जाने पर आगामी वर्षों हेतु एक बार में एक वर्ष के लिए सेवा विस्तार वित्त विभाग की सहमति से किया जायेगा।

e) संविदा आधारित यह नियुक्ति पूर्णतः औपबंधिक होगी एवं संविदा के आधार पर सेवाएँ प्राप्त करने हेतु चयनित अभ्यर्थियों द्वारा भविष्य में नियमित नियुक्ति एवं अन्य सुविधाओं का दावा नहीं किया जायेगा।

f) अवकाश रू– संविदा आधारित चिकित्सा शिक्षकों को कैलेण्डर वर्ष के लिए राज्य कर्मियों के अनुरूप आकस्मिक अवकाश देय होगा, परन्तु अन्य किसी अवकाश के हकदार नहीं होंगे।

g) किसी चिकित्सा महाविद्यालय में संविदा पर नियुक्त सह–प्राध्यापक का स्थानांतरण किसी अन्य चिकित्सा महाविद्यालय एवं अस्पताल में नहीं किया जायेगा।

h) सभी चिकित्सा महाविद्यालयों में सह–प्राध्यापक के उतने ही पद इस व्यवस्था से भरें जायेंगे जितना नितान्त आवश्यक होगा। इन पदों पर सेवाएँ प्राप्त करने हेतु आरक्षण प्रतिशत का अनुपालन किया जायेगा।

i) वित्त विभाग से प्राप्त परामर्श के आधार पर मंत्रिपरिषद् द्वारा लिए गए निर्णय के अनुसार संविदा राशि निर्धारण के संबंध में विभागीय संकल्प–407 (9) दिनांक 02.09.2021 एवं विभागीय अधिसूचना 357 (9) दिनांक 30.07.2024 के आलोक में सह–प्राध्यापक के पद पर नियुक्त पद धारक को मानदेय – सह–प्राध्यापक 2,00,000/– (दो लाख रूपये) देय होगा इसके अतिरिक्त अन्य कोई भत्ता या सुविधा देय नहीं होगा।

5. अधिकतम उम्र सीमा– संविदा आधारित चिकित्सा शिक्षकों के लिए अधिकतम उम्र सीमा सभी वर्गों के लिए 70 वर्ष होगी।

6. साक्षात्कार विवरणी – रिक्त पदों पर वाक–इन–इन्टरव्यू रिम्स (RIMS), राँची के प्रशासनिक भवन में निम्नांकित तिथियों में सम्पन्न होगा–

क्र० सं०	पदनाम	दिनांक	समय
01	सह–प्राध्यापक	23.10.2026	10:30am

7. सभी इच्छुक उम्मीदवार वेबसाईट : www-jharkhand-gov-in@health के अन्तर्गत Recruitment पर दिये गये आवेदन पत्र में अंकित सभी वांछित सूचनाएँ पूर्णरूपेण भर कर, सभी मूल प्रमाण पत्रों की स्वअभिप्रमाणित छायाप्रति एवं मूल प्रमाण पत्रों के साथ वाक–इन–इन्टरव्यू आयोजन की तिथि पर ससमय भाग लेंगे।

8. इस विज्ञापन को स्थगित करने, किसी आवेदन को बिना कोई कारण बताए स्वीकृत / अस्वीकृत करने एवं रिक्ति के अवशेष रहने की अवस्था में पुनः विज्ञापन प्रकाशित करने का सर्वाधिकार स्वास्थ्य चिकित्सा शिक्षा एवं परिवार कल्याण विभाग को सुरक्षित रहेगा।

निदेशक, चिकित्सा शिक्षा,
झारखंड, राँची

PR 391802 Health Med Edu and Family Welfare (26-27)_D

उपग्रह संचार की कतार में मस्क से आगे हम : मित्तल

एजेंसी ▶▶| नई दिल्ली

भारती एयरटेल के चेयरमैन सुनील भारती मित्तल ने बुधवार को कहा कि भारत में उपग्रह संचार (सैटकॉम) सेवाओं के लिए मंजूरी पाने की कतार में उनका उद्यम यूटेलसैट वनवेब, अमेरिकी उद्योगपति एलन मस्क की स्टारलिंक से काफी आगे है।

मित्तल ने कहा कि उन्होंने पांच साल पहले लाइसेंस के लिए आवेदन किया था। उन्हें खुशी होगी अगर मस्क से कम से कम कुछ दिन पहले उन्हें सेवाएं शुरू करने की मंजूरी मिल जाए।



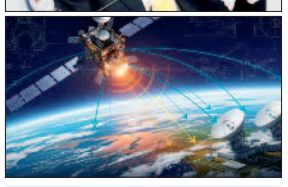

- मित्तल ने कहा, उनसे कुछ दिन पहले मंजूरी मिलने पर खुशी होगी
- पांच साल पहले लाइसेंस के लिए दिया था आवेदन

मैं कतार में काफी आगे हूं : मित्तल

चेयरमैन ने यहां 'ब्लूमबर्ग न्यू इकॉनमी फोरम 2026' में कहा, "मुझे लगता है कि मैं उनसे कतार में काफी आगे हूं। मैंने पांच साल पहले आवेदन किया था।" मित्तल से भारत में उपग्रह इंटरनेट सेवाओं को लेकर जारी बहस के बीच मस्क की ओर से हाल में देश के दूरसंचार क्षेत्र के अरबपतियों पर की गई टिप्पणियों के बारे में पूछा गया था।

ग्राउंड नेटवर्क पिछले तीन साल से तैयार

भारती एयरटेल के चेयरमैन ने कहा कि उनका 'ग्राउंड नेटवर्क' पिछले तीन साल से तैयार है और उपग्रह पांच साल से भारत के ऊपर चक्कर लगा रहे हैं। इसके बावजूद कंपनी को सेवाएं शुरू करने की अनुमति नहीं मिली है। मित्तल ने कहा, "हमें अनुमति नहीं मिली है, इसलिए हमें खुशी होगी अगर यह मंजूरी उनसे कम से कम कुछ दिन पहले मिल जाए।"

मस्क ने लगाया था आरोप

मस्क ने हाल में सोशल मीडिया मंच 'एक्स' पर आरोप लगाया था कि कुछ प्रभावशाली उद्योगपति भारतीयों पर "एकाधिकार" बनाए रखना चाहते हैं और इसी वजह से वे स्टारलिंक को रोक रहे हैं।

मस्क के भेदभाव वाली बात का कोई आधार नहीं : संचार मंत्रालय ने अगले दिन इस पर जवाब देते हुए कहा था कि नियामकीय ढांचे या उसके क्रियान्वयन को अनुचित या भेदभावपूर्ण बताने वाली बात का कोई आधार नहीं है और यह गलतफहमी पर आधारित है। इसके बाद मस्क ने 'एक्स' पर पूछा था कि क्या रिलायंस इंडस्ट्रीज के चेयरमैन मुकेश अंबानी "भारत के असली बॉस" हैं।

चीन के साथ फिर से पटरी पर लौटेंगे रिश्ते : गोयल

एजेंसी ▶▶| नई दिल्ली

वाणिज्य एवं उद्योग मंत्री पीयूष गोयल ने बुधवार को कहा कि भारत, चीन के साथ अपने संबंधों को फिर से मजबूत करने की दिशा में काम कर रहा है, लेकिन इस यात्रा का अंतिम पड़ाव अभी तय नहीं हुआ है। उन्होंने साथ ही कहा कि भारत किसी भी देश के साथ संयुक्त उद्यम के लिए तैयार है, बशर्ते उसे उचित शर्तों पर समझौता मिले।

गोयल ने यहां 'ब्लूमबर्ग न्यू इकॉनमी फोरम' में कहा, ''हम दुनिया के सभी देशों के साथ काम करने के लिए तैयार हैं, बशर्ते हमें उचित शर्तों पर समझौता मिले, आपसी संपर्क एवं सहयोग में निरंतरता बनी रहे और भू-राजनीतिक स्थिति खराब न हो। मुझे लगता है कि अतीत में हमारी कुछ चिंताएं थीं।



- संबंध मजबूत करने की दिशा में काम कर रहा भारत

सोना 1,800 रुपए टूटा और चांदी 5,000 रुपए कमजोर

नई दिल्ली। राष्ट्रीय राजधानी के सराफा बाजार में सोने की कीमतों में लगातार तीसरे दिन गिरावट आई और यह बुधवार को 1,800 रुपये टूटकर 1,50,800 रुपये प्रति 10 ग्राम रह गया। रुपये में मजबूती आने से कीमती धातु की कीमतों पर दबाव अधिक बढ़ गया। अ खि ल भारतीय सराफा संघ के अनुसार, 99.9 प्रतिशत शुद्धता वाले सोने का भाव मंगलवार के बंद भाव 1,52,600 रुपये प्रति 10 ग्राम से 1,800 रुपये टूटकर 1,50,800 रुपये प्रति 10 ग्राम (सभी कर सहित) रह गया। चांदी की कीमतों में भी गिरावट जारी रही। इसका भाव पिछले बंद स्तर 2.26 लाख रुपये प्रति किलोग्राम से 5,000 रुपये टूटकर 2.21 लाख रुपये प्रति किलोग्राम (सभी कर सहित) रह गया।

आईडीबीआई के कर्मचारियों को चिंतित होने की जरूरत नहीं

नई दिल्ली। निवेश और लोक परिसंपत्ति प्रबंधन विभाग (दीपम) के सचिव अरुणीश चावला ने बुधवार को कहा कि आईडीबीआई बैंक में रणनीतिक पुनर्गठन को लेकर कर्मचारियों को चिंतित होने की जरूरत नहीं है और उनके हितों का पूरा ध्यान रखा गया है। चावला ने कहा कि प्रबंधन के हस्तांतरण को लेकर सभी संबंधित पक्षों के साथ चर्चा की गई है।कनाडा की फेयरफैक्स फाइनेंशियल होल्डिंग्स लि. की अनुषंगी मेसर्स 10955230 कनाडा इंक 52,878.08 करोड़ रुपये में बेचने के प्रस्ताव को मंजूरी दे दी।



हरिभूमि
HEALTH CARE
छत्तीसगढ़ के मेडिकल विशेषज्ञ

सुविधा: मेडिसिन, पॉलीट्रामा, बर्न एण्ड प्लास्टिक लाप्रोस्कोपिक सर्जरी, जनरल सर्जरी, स्पाईन एण्ड न्यूरो सर्जरी, आर्थो, कैंसर (कीमोथैरेपी व सर्जरी), स्त्री रोग, जोड़ प्रत्यारोपण
पाल जी
स्वास्तिक नर्सिंग होम
बर्न एण्ड पॉलीट्रामा सेंटर मल्टी स्पेशलिटी हॉस्पिटल
(आयुष्मान भारत स्कीम के तहत निःशुल्क ईलाज की सुविधा उपलब्ध)
श्यामनगर जल विहार कॉलोनी पानी टंकी के पास तेलीबांधा मरीन ड्राइव के पीछे
मो. 7991031330
मो. 0771-4347172

अष्टविनायक हॉस्पिटल
बच्चों एवं महिलाओं का अस्पताल
• प्रसूति • नवजात • शिशु रोग
• सभी प्रकार के ऑपरेशन • सोनोग्राफी • आयुष्मान कार्ड
• बच्चो के ऑपरेशन • अनुभवी डॉक्टर्स प्रतिदिन
आमा सिवनी, विधानसभा रोड, रायपुर (छ.ग.), 9826182221 9301744425

डायबिटिज मधुमेह का सर्वोत्तम इलाज - अब दिल्ली, मुंबई, चेन्नई क्यू जाना
मधुमीत डायबिटिज हॉस्पिटल
डॉ राका शिवहरे MBBS, MD FNIC FIPA
भर्ती सुविधा उपलब्ध
Ecg, Echo, Tmt, Doppler, Carotid, Doppler, Insulin, Pump, Cgms, Homa IR
शिव मंदिर चौक, अवंति विहार, रायपुर, मो. 8269885003, मो. 7389485756

डॉ. राठौर चेस्ट क्लिनिक
दमा, टी.बी., छाती एवं एलर्जी रोग विशेषज्ञ
सुविधाएं : पी.एफ.टी., ब्रांकोस्कोपी, स्लीप स्टडी
स्पेशलिस्ट : खांसी, श्वांस, दमा, टी.बी., निमोनिया, एलर्जी फेफड़े का कैंसर, खर्राटे व नींद
समय दोपहर 2.00 बजे से शाम 7.00 बजे तक
(रविवार अवकाश)
गरचा कॉम्लेक्स, कचहरी चौक, जेल रोड़, रायपुर मो. 7999450384, 7042974029

AB आई हॉस्पिटल
आयुष्मान कार्ड एवं इंश्योरेंस सुविधा उपलब्ध
लेज़र मोतियाबिंद ऑपरेशन किफायती दरों में
पता : - 119/A सेक्टर - 3, गीतांजली नगर, रायपुर | मो.: 8815096478

डायबिटीज / शुगर संबंधी सभी समस्याएं, थायराइड, मोटापा, प्रेग्नेंसी डायबिटिस, फुलबॉडी चेकअप, डायबिटिक सेक्स रोग, नसों की सुन्नता।
डायबिटिक क्लीनिक
Dr. Satyajeet Sahu Advance Dibetes & Thyroid care centre
Diabetic Clinic
Appointments No. 7724035770 9329004557 9303724304
17, गुरूकुल कॉम्पलेक्स, कालीबाड़ी रायपुर, समय - सुबह 10 से 5, शाम 6 से रात 9 बजे तक

कान, नाक, गला, एलर्जी एवं वर्टिगो (चक्कर) कोअब्लेशन एवं लेजर सर्जरी हॉस्पिटल
डॉ. जाऊलकर ई.एन.टी. हॉस्पिटल
सेन्ट्रल एवेन्यू चौबे कालोनी प्रगति कॉलेज रायपुर (छ.ग.) (ISO 9001-2000 Certified)
फोन: 0771-4044551 समय: सुबह 9.30 से 4.30 तक

सभी प्रकार के स्किन एवं बाल संबंधी समस्याओं का निदान, मुंहासे, झांई, झुर्रियों का इलाज, अनचाहे बालों हेतु लेजर ट्रीटमेंट
सिंघानिया स्किन केयर
Makeover Skin, Hair & Aesthetic Cente
36, प्रथम तल, गुरूकुल कॉम्प्लेक्स कालीबाड़ी, रायपुर 0771-4053311
Email:bsinghania111@yahoo.co.in
रानी सती मंदिर के पास, केनाल लिंकिंग रोड, रवीनगर, राजातालाब, रायपुर
मो. 94252-14479
0771-4020411
www.makeoverraipur.com
त्वचा व बाल संबंधी समस्याओं का इलाज

उपलब्ध विशेषताएं
• लेप्रोस्कॉपिक एवं जनरल सर्जरी
• जनरल मेडीसीन • ऑर्थोपेडिक्स
• जोड़ प्रत्यारोपण सर्जरी
• ऑन्कोलॉजी (सर्जिकल)
• गायनेकोलॉजी
अग्रवाल हॉस्पिटल
(मल्टीस्पेशियेलिटी सेन्टर)
जी.ई.रोड, आर.के.सी. कॉम्पलेक्स के सामने, रायपुर (छ.ग. 492001)
फोन: +91-0771-4088107/108, ईमरजेंसी नंबर 9109187755, डॉ. सजन अग्रवाल - 9329101037
लेप्रोस्कॉपिक सर्जरी में सभी प्रकार की हार्निया, अपेन्डिक्स, पित की थैली, बच्चादानी आदि से संबंधित ऑपरेशन सभी तरह की कैंसर सर्जरी एवं कीमोथेरेपी की सुविधा उपलब्ध
OPD समय - शाम 4 से 6 बजे

डॉ. मनोज अग्रवाला
एमडी (सीएमसी वेल्लोर) (गोल्ड मेडलिस्ट)
स्किन क्लिनिक
सेवाएं • मुहासें • सोरासिस • स्किन एलर्जी • पिगमेंटेशन • विटिलियो / ल्यूकोडरमा • पीआरपी थेरेपी • एलोपेसिया • अर्टीकेरिया • फंगल इंफेक्शन • टैली कंसल्टेशन • लेजर थेरेपी
चौबे कॉलोनी, रायपुर (छत्तीसगढ़) 0771-4003777, 77778-76292

विज्ञापन हेतु संपर्क करें:-
7987119756, 9303508130

सीरीज 2-2 से बराबर, चौथे टी20 में वेस्टइंडीज ने दर्ज की 24 रन से जीत

वेस्टइंडीज ने भारत का विजय अभियान रोका

एजेंसी ▶▶| हैदराबाद

भारत को गेंदबाजी की कमजोरियों के उजागर होने के बाद बल्लेबाजों से भी निराशा मिली, जिससे वेस्टइंडीज ने चौथे टी20 अंतरराष्ट्रीय मुकाबले में मेजबान टीम को 24 रन से हराकर 5 मैच की श्रृंखला 2-2 से बराबर कर ली। कप्तान शाई होप के शतक के बाद वेस्टइंडीज के लिए कीमो पॉल ने 41 रन देकर 5 विकेट झटके, जिससे भारतीय टीम 248 रन के लक्ष्य का पीछा करते हुए संजू सैमसन की 56 रन की अर्धशतकीय पारी के बावजूद 19.3 ओवर में 223 रन ही बना सकी।

पॉल के अलावा गुडाकेश मोती ने शानदार गेंदबाजी करते हुए 2 ओवर में 13 रन देकर दो विकेट झटके। शमार स्प्रिंगर और रोमारियो शेफर्ड को एक एक विकेट मिला। श्रृंखला का अंतिम मैच शनिवार को बेंगलुरु के चिन्नास्वामी स्टेडियम में खेला जाएगा।



सैमसन ने खेली अर्धशतकीय पारी

भारतीय पारी में सैमसन के अलावा तिलक वर्मा (43 रन) और नीतीश कुमार रेड्डी (41 रन) ने छठे विकेट के लिए 70 रन की साझेदारी की लेकिन यह टीम को जीत के करीब तक पहुंचाने के लिए काफी नहीं थी। तिलक ने अपनी पारी के अंत में तीन छक्के जड़कर उम्मीद जगाई लेकिन शेफर्ड की स्टंप से बाहर जाती गेंद को हवा में उठाकर पॉवेल को कैच दे बैठे, जिससे भारत को 200 रन पर छठा झटका लगा। सैमसन (56 रन) ने भारत को शानदार शुरुआत कराई लेकिन पॉल ने अपने पहले ओवर की पहली गेंद पर उनकी पारी का अंत कर दिया।

पावर प्ले में विंडीज ने कूटे 79 रन

वेस्टइंडीज ने भारत के खिलाफ चौथे मैच में पावरप्ले के दौरान महज 1 विकेट खोकर 79 रन कूटे, जो इस फॉर्मेट में भारत के खिलाफ संयुक्त रूप से सबसे ज्यादा पावरप्ले स्कोर है। इसी के साथ वेस्टइंडीज ने न्यूजीलैंड की बराबरी कर ली, जिसने इस साल की शुरुआत में त्रिवेंद्रम में इतना ही स्कोर बनाया था। यह भारत के विरुद्ध पावरप्ले में वेस्टइंडीज का सबसे बड़ा स्कोर था। इससे पहले वेस्टइंडीज ने साल 2016 में लॉडरहिल में पावरप्ले के दौरान 78/0 का स्कोर किया था। वहीं, साल 2026 में रांची के मैदान पर वेस्टइंडीज ने भारत के विरुद्ध पावरप्ले में 3 विकेट खोकर 72 रन जुटाए थे।

स्कोर बोर्ड

वेस्टइंडीज पारी	रन	गेंद	4	6
शाई होप नाबाद	102	50	4	9
एंड्रयू पगाबाधा बो पटेल	21	16	2	1
हेटमायर का एवं बो प्रिंस यादव	33	12	4	2
पॉवेल का सैमसन बो अर्शदीप	24	17	2	1
रदरफोर्ड नाबाद	49	26	4	3
अतिरिक्त : 18, कुल : 20 ओवर में 247/3 रन				
गेंदबाजी : मयंक यादव 4-0-52-0, अर्शदीप सिंह 4-0-52-1, प्रिंस यादव 4-0-36-1, अक्षर पटेल 4-0-45-1, नमन धीर 1-0-19-0, नीतीश कुमार रेड्डी 3-0-39-0				
भारत	**रन**	**गेंद**	**4**	**6**
सैमसन का हेटमायर बो पॉल	56	23	6	4
अभिषेक का स्प्रिंगर बो मोती	29	24	3	1
ईशान का एंड्रयू बो पॉल	06	3	0	1
अय्यर का एंड्रयू बो स्प्रिंगर	16	11	2	0
तिलक का पॉवेल बो शेफर्ड	43	25	2	3
नमन धीर स्टं होप बो मोती	00	1	0	0
रेड्डी का पॉवेल बो पॉल	41	20	1	4
अक्षर का रदरफोर्ड बो पॉल	03	5	0	0
प्रिंस यादव बो पॉल	00	1	0	0
अर्शदीप रिटायर्ड हर्ट	05	4	1	0
मयंक यादव नाबाद	00	1	0	0
अतिरिक्त : 24, कुल : 19.3 ओवर में 223/10 रन				
गेंदबाजी : रोस्टन चेस 4-0-43-0, शमार जोसफ 2.3-0-47-0, रोमारियो शेफर्ड 3-0-32-1, कीमो पॉल 4-0-41-5, शमार स्प्रिंगर 4-0-40-1, गुडाकेश मोती 2-0-13-2				



आज एशियाई खेलों के विजेताओं से मिलेंगे पीएम

नई दिल्ली। प्रधानमंत्री नरेन्द्र मोदी हाल में संपन्न हुए आइची-नागोया एशियाई खेलों में हिस्सा लेने वाले भारतीय दल के खिलाड़ियों से गुरुवार को मुलाकात करेंगे। कार्यक्रम शाम करीब साढ़े 4 बजे मेजर ध्यानचंद राष्ट्रीय स्टेडियम में होगा। इस मौके पर प्रधानमंत्री सभा को भी संबोधित करेंगे। भारत ने इन खेलों में 21 स्वर्ण, 27 रजत और 37 कांस्य सहित कुल 85 पदक जीतकर चौथा स्थान हासिल किया। भारत लगातार दूसरी बार शीर्ष पांच में जगह बनाने में सफल रहा। कार्यक्रम में भारतीय दल के खिलाड़ी, उनके कोच और सहयोगी स्टाफ, भारतीय ओलंपिक संघ के अधिकारी, राष्ट्रीय खेल महासंघों के प्रतिनिधि के अलावा युवा मामले और खेल मंत्रालय के अधिकारी शामिल होंगे। भारत ने आइची-नागोया खेलों में 501 खिलाड़ियों का दल भेजा था, जिनमें से 310 खिलाड़ी पहली बार एशियाड में हिस्सा ले रहे थे।

वुहान ओपनः स्वियातेक की सीजन की 40वीं जीत, सेरेना को पीछे छोड़ा



एजेंसी ▶▶| वुहान

वुहान ओपन में पोलैंड की इगा स्वियातेक ने बुधवार को हमवतन मैग्डेलेना फ्रेच को मात देकर इस सीजन की अपनी 40वीं जीत दर्ज की, जबकि एलिना स्वितोलिना ने ल्यूडमिला सैमसोनोवा के खिलाफ जीत दर्ज करते हुए तीसरे दौर में जगह बनाई।

इस जीत के साथ दोनों खिलाड़ी सीजन के आखिर में होने वाले डब्ल्यूटीए फाइनल्स के लिए क्वालीफाई करने की दौड़ में बनी हुई हैं। सातवीं वरीयता प्राप्त स्वियातेक ने मैग्डेलेना फ्रेच को 1 घंटे 43 मिनट तक चले मुकाबले में 6-2, 6-1 से मात देकर डब्ल्यूटीए 1000 इवेंट्स में अपने करियर की 149वीं जीत दर्ज की। इसी के साथ स्वियातेक ने सेरेना विलियम्स की 148 जीत के आंकड़े को पीछे छोड़ दिया। वह इस लिस्ट में सातवें पायदान पर पहुंच गई हैं।

पोलैंड की स्वियातेकने अब लगातार पांच सीजन में कम से कम 40 जीत दर्ज की हैं, हालांकि उन्होंने माना कि 2026 में लगातार अच्छा प्रदर्शन बनाए रखना काफी चुनौतीपूर्ण रहा है।

शंघाई मास्टर्स

क्वार्टर फाइनल में पहुंचने वाले दूसरे सबसे युवा खिलाड़ी बने राफेल जोडर



एजेंसी ▶▶| शंघाई

राफेल जोडर ने शानदार जुझारूपन दिखाते हुए लगातार तीसरे मैच में एक सेट गंवाने के बाद वापसी की और शंघाई मास्टर्स के क्वार्टर फाइनल में जगह बनाई। 20 वर्षीय जोडर ने नीदरलैंड्स के बोटिक वैन डी जैंडशल्प को 2 घंटे 30 मिनट तक चले मुकाबले में 6-7(4), 6-4, 6-2 से हराया।

पहला सेट हारने के बाद उन्होंने शानदार वापसी की और अगले दो सेट जीतकर मैच अपने नाम कर लिया। इस जीत के साथ जोडर शंघाई मास्टर्स के क्वार्टर फाइनल में पहुंचने वाले दूसरे सबसे युवा खिलाड़ी बन गए हैं। शंघाई मास्टर्स के इतिहास में सबसे युवा क्वार्टर फाइनलिस्ट जैकब मेन्सिक हैं, जो 19 साल की उम्र में शंघाई मास्टर्स 2024 में अपने पहले एटीपी मास्टर्स 1000 क्वार्टर फाइनल में पहुंचे थे।

आईसीसी रैंकिंग : अय्यर ने मारी लंबी छलांग ईशान और अभिषेक में नंबर वन की जंग



दुबई। कप्तान श्रेयस अय्यर वेस्टइंडीज के खिलाफ 5 मैच की मौजूदा श्रृंखला में शानदार प्रदर्शन की बदौलत आईसीसी की बल्लेबाजों की नवीनतम टी20 अंतरराष्ट्रीय रैंकिंग में 3 स्थान के फायदे से करियर के सर्वश्रेष्ठ चौथे स्थान पर पहुंच गए हैं। अय्यर ने लखनऊ में श्रृंखला के पहले मैच में अपना पहला टी20 अंतरराष्ट्रीय शतक जड़ा।टी20 अंतरराष्ट्रीय बल्लेबाजी रैंकिंग में शीर्ष 10 में 4 भारतीय शामिल हैं। ईशान किशन 904 अंक के साथ शीर्ष पर हैं। उन्होंने साथी भारतीय बल्लेबाज अभिषेक शर्मा पर 13 अंक की बढ़त बना रखी है। पाकिस्तान के साहिबजादा फरहान करियर के सर्वश्रेष्ठ 883 अंक के साथ तीसरे स्थान पर हैं। श्रीलंका के खिलाफ शानदार प्रदर्शन की बदौलत पाकिस्तान के कप्तान फरहान ने करियर के सर्वश्रेष्ठ रेटिंग अंक हासिल किए। श्रीलंका के कुसल मेंडिस (तीन स्थान के फायदे से 23वें स्थान पर), वेस्टइंडीज के शेरफेन रदरफोर्ड (13 स्थान के फायदे से संयुक्त 24वें) और भारत के संजू सैमसन (चार स्थान के फायदे से संयुक्त 27वें) को भी रैंकिंग में फायदा हुआ है।



ट्रक में सजा शादी का मंडप, सड़क पर दौड़ती गाड़ी में दूल्हा-दुल्हन ने लिए सात फेरे

नई दिल्ली। गुरुग्राम की सड़कों पर 'शादी का मंडप' दौड़ रहा है। वायरल वीडियो ने सबको चौंका दिया है, जिसमें एक चलते हुए ट्रक के अंदर पूरी शादी की रस्मों को निभाते हुए दिखाया गया है। इंटरनेट पर वायरल इस वीडियो में दिख रहा है कि गुरुग्राम की सड़क पर एक ट्रक जा रहा है, जिसकी एक साइड पूरी तरह खुली है। अंदर का नजारा किसी आलीशान मैरिज हॉल के वेडिंग स्टेज जैसा है। चारों तरफ गेंदे और गुलाब के फूल सजे हैं, गुलाबी पर्दे लटके हैं और सुनहरे पैनल चमक रहे हैं। इस चलते-फिरते मंडप में सिर्फ सजावट ही नहीं है, बल्कि दूल्हा-दुल्हन, मंत्र पढ़ते पंडित जी और उनका परिवार भी मौजूद हैं।



रास्ते से गुजर रहे लोग अपनी गाड़ियां धीमी करके इस हैरान कर देने वाले नजारे को देख रहे हैं। वीडियो बनाने वाला शख्स भी अपनी हैरानी नहीं छिपा सका। उसने कैमरे पर कहा, 'तभी तो मैं कहता हूं बॉस, गुरुग्राम बिगनर्स के लिए के लिए नहीं है। रेमंड वालों ने ट्रक के अंदर ही पूरी शादी का इंतजाम कर दिया है। पंडित, दूल्हा-दुल्हन और पूरा परिवार यहीं सफर करते हुए शादी कर रहा है। गजब है।'

क्या यह कोई पब्लिसिटी स्टंट है?

ट्रक की बॉडी पर मशहूर कपड़ा ब्रांड 'रेमंड' का नाम लिखा हुआ है। इससे यह साफ इशारा मिलता है कि यह कंपनी का कोई अनोखा प्रमोशनल कैंपेन या पब्लिसिटी स्टंट है। हालांकि, इस पूरे तमाशे पर कितना पैसा बहाया गया है, इसका कोई खुलासा नहीं हुआ है।

सोशल मीडिया पर लोगों ने लिए मजे

वीडियो वायरल होते ही लोगों ने इस अनोखे विज्ञापन पर मजे लेने शुरू कर दिए. एक यूजर ने वीडियो बनाने वाले की मेहनत को देखते हुए लिखा, 'कंपनी ने इस काम के लिए जो भी पैसे दिए हों, लेकिन कैमरे के पीछे खड़े इस भाई की सैलरी तो तुरंत बढ़ जानी चाहिए।' एक अन्य यूजर ने चुटकी लेते हुए कहा, 'यह तो काफी सस्ता जुगाड़ लग रहा है।'

112 साल पुराने इमारत को 3.5 करोड़ रुपए खर्च कर 9 किमी दूर ले गए

न्यूयार्क। कोई घर सिर्फ ईंट, कंक्रीट और सीमेंट से नहीं बनता है, उससे कई पीढ़ियों की यादें होती हैं। जिस घर में किसी के परिवार की कई पीढ़ियों का इतिहास बसा हो, उसे कोई कैसे छोड़ सकता है? उसे बचाने के लिए इंसान जी जान लगा देगा। अमेरिका के नॉर्थ डकोटा में पली-बढ़ीं जैसोंड्रा श्मिट ने 112 साल पुराने पुश्तैनी घर को बचाने के लिए करोड़ों रुपए खर्च कर दिए। उन्होंने 1914 में बने अपने पर-परदादा के दो मंजिला घर को करीब 9 किलोमीटर दूर अपने नए फार्म तक शिफ्ट कराया। पर उनके लिए दूसरी जगह घर को शिफ्ट करने में आने वाला घर खर्च मायने नहीं रखता है, मायने रखता है उनका पुश्तैनी घर।

देश का वो गांव, बच्चे बोलते हैं फर्राटेदार अंग्रेजी, घर-घर में लटकते हैं भुट्टे

नई दिल्ली। दिल्ली-एनसीआर में जब भी लंबा वीकेंड आता है तो यहां के लोग अक्सर पहाड़ों पर घूमने जाते हैं। देहरादून, मसूरी, कैंची धाम से लेकर हिमाचल तक यहां के लोग घूमने जाते हैं। मसूरी की भीड़ से दूर एक ऐसा ही गांव 'सैंजी' बसा हुआ है। इस गांव की पहचान पहाड़ की संस्कृति, मंदिर से नहीं है। यह गांव उतराखंड के टिहरी-गढ़वाल क्षेत्र के जौनपुर एरिया में आता है। इस गांव की पहचान अनाज से है। जी हां, इस गांव के हर घर के बाहर मक्का के भुट्टे लटकते नजर आते हैं। इसलिए इसे 'कॉर्न विलेज ऑफ इंडिया' के नाम से भी जाना जाता है। सबसे ज्यादा मक्का इसी गांव में होता है।

गांव की दुकान, मकान सब जगह सिर्फ मक्के के भुट्टे नजर आते हैं। स्थानीय लोगों का कहना है कि वो सुखाने के लिए भुट्टे को लटकाते हैं। सबसे ज्यादा मक्का इस गांव में होता है। लोगों को याद भी नहीं है कि यह परंपरा कब से चली आ रही है। सबसे बड़ी बात यह है कि गांव में एक इंग्लिश मीडियम स्कूल भी है। स्कूल में बच्चों को फ्री में पढ़ाया जाता है। यह स्कूल पिछले करीब 16 साल से चल रहा है। कनाडाई महिला लोरी ने इस स्कूल को शुरू किया था। लोरी करीब 17-18 साल पहले अपने पति के साथ इस गांव में रहने आई थीं। कई बच्चे फर्राटेदार अंग्रेजी बोलते हैं।











हरिभूमि कम्यूनिकेशन्स प्राइवेट लिमिटेड के लिए मुद्रक एवं प्रकाशक अनिल कुमार द्वारा हरिभूमि पब्लिकेशन्स, टिकरापारा, धमतरी रोड, रायपुर (छत्तीसगढ़)-492001 से मुद्रित एवं हरिभूमि काम्पलेक्स, टिकरापारा, धमतरी रोड, रायपुर (छत्तीसगढ़)-492001 से प्रकाशित। प्रधान संपादक : डॉ. हिमांशु द्विवेदी, स्थानीय संपादक धनंजय वर्मा, संपादक (समन्वय) ब्रह्मवीर सिंह। RNI No. CHHHIN/2002/07457, फोन : 0771-4242222, e-mail:raipur@haribhoomi.com